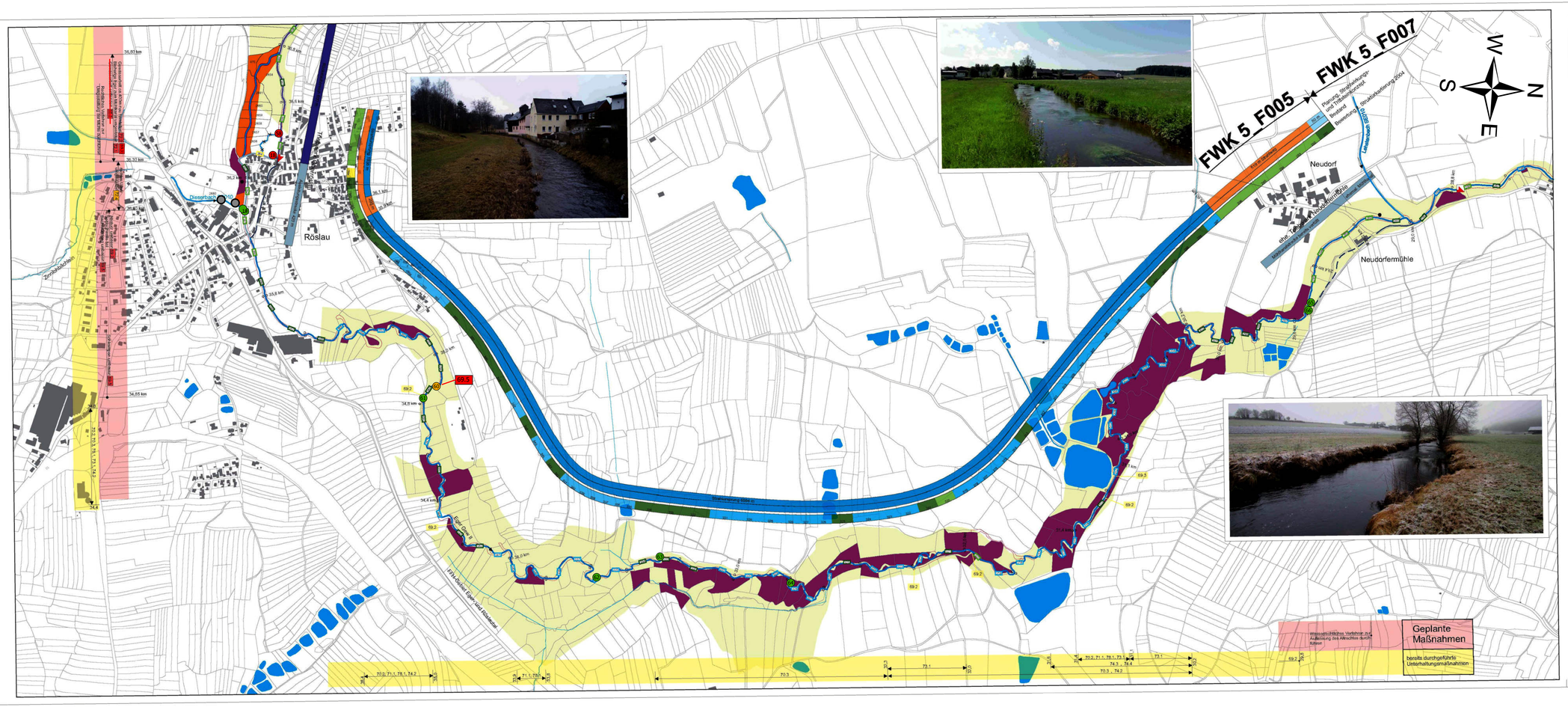

Massnahmen

Code	Beschreibung
61.1	Ökologisch begründeten Mindestwasserabfluss abgeben
69.2	Absturz durch Rampe/Gleite ersetzen
69.5	Maßnahmen zur Verbesserung der Durchgängigkeit (z.B. Sohlrampe umbauen)
70.1	Flächenerwerb zur eigendynamischen Entwicklung
70.2	Beidseitige Reduzierung massiver Sicherung (Ufer/Sohle)
70.3	Ergänzende Maßnahmen zum Initiieren eigendynamischer Gewässerentwicklung
71.1	Punktuelle Verbesserung durch Strukturelemente innerhalb des vorhandenen Gewässerprofils z.B. Buhnen, Störsteine und Totholz einbringen.
72.1	Gewässerprofil naturnah umgestalten.
72.2	Naturnahen Gewässerlauf anlegen.
72.4	Auflockern stamm/monotoner Uferlinien.
73.1	Ufergehölzsaum herstellen oder entwickeln.
73.3	Ufervegetation erhalten, naturnah pflegen
74.2	Naturnahe Aue entwickeln
74.3	Ausgewässer neu anlegen
77.1	Sediment- und Nährstoffrückhaltungen im Hauptgewässer anlegen
77.2	Sediment- und Nährstoffrückhaltungen an Seitengewässern anlegen
78.1	Geschiebeentnahme einschränken/einstellen
85.3	Gewässerbett entschlammen

Gewässerökologie

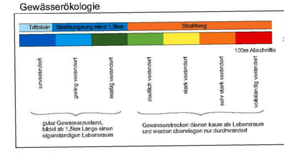

Zusammenfassung der Abschnitte
Strukturkartierung 2004

Legende

- Wehr/Tiefbauwerk nicht durchgängig
- Wehr/Tiefbauwerk durchgängig
- geplanter Gewässerstrecke/Neubau
- bestehendes Umgehungsgerinne
- Strukturbewertung „erheblich/ völlig Veränderte"
- Gewässerabschnitt
- Absturz nicht durchgängig
- Absturz durchgängig

Grundstücke

- Grundbesitz WWA
- geplanter Grunderwerb

Priorisierung der Massnahmen (auf der Basis der Fischfauna)

- mittel
- hoch
- sehr hoch

Abstürze, Rampen, Wehre

- FAA vorhanden --> durchgängig
- FAA vorhanden --> eingeschränkt
- fnd durchgängig
- fnd durchgängig ? Bewertbarkeit
- fnd durchgängig Bewertbarkeit
- eingeschränkt
- fragwürdig
- nicht durchgängig
- Calle anderen Werte>
- Beratungs_Querbauwerke

Messnetz Flusswasserkörper BWP2015

Art der Messstelle

- Operative Messstelle

Vorhaben:	**Wasserrahmenrichtlinie** Umsetzungskonzept für den **FWK 5_F005**, Gew II und III Eger		Anlage:	4.1
			Plan-Nr.:	
Vorhabensträger:	Freistaat Bayern vertreten durch das WWA Hof			
Landkreis:	Wunsiedel		Schutzvermerk/Dateiname:	
Gemeinde:				
Maßstab: 1: 5 000	Lageplan 1	erstellt:	27.06.2017	Labindzius
		gez.:	27.06.2017	Labindzius
		gepr.:	29.06.2017	Bornhardt
			Wasserwirtschaftsamt Hof	
Erfasser/Verfasser		erstellt:	21.07.2021	Adler
		gez.:	28.03.2022	Adler
Datum / Unterschrift Erfasser/Verfasser	Datum / Unterschrift Vorhabensträger	gepr.:		

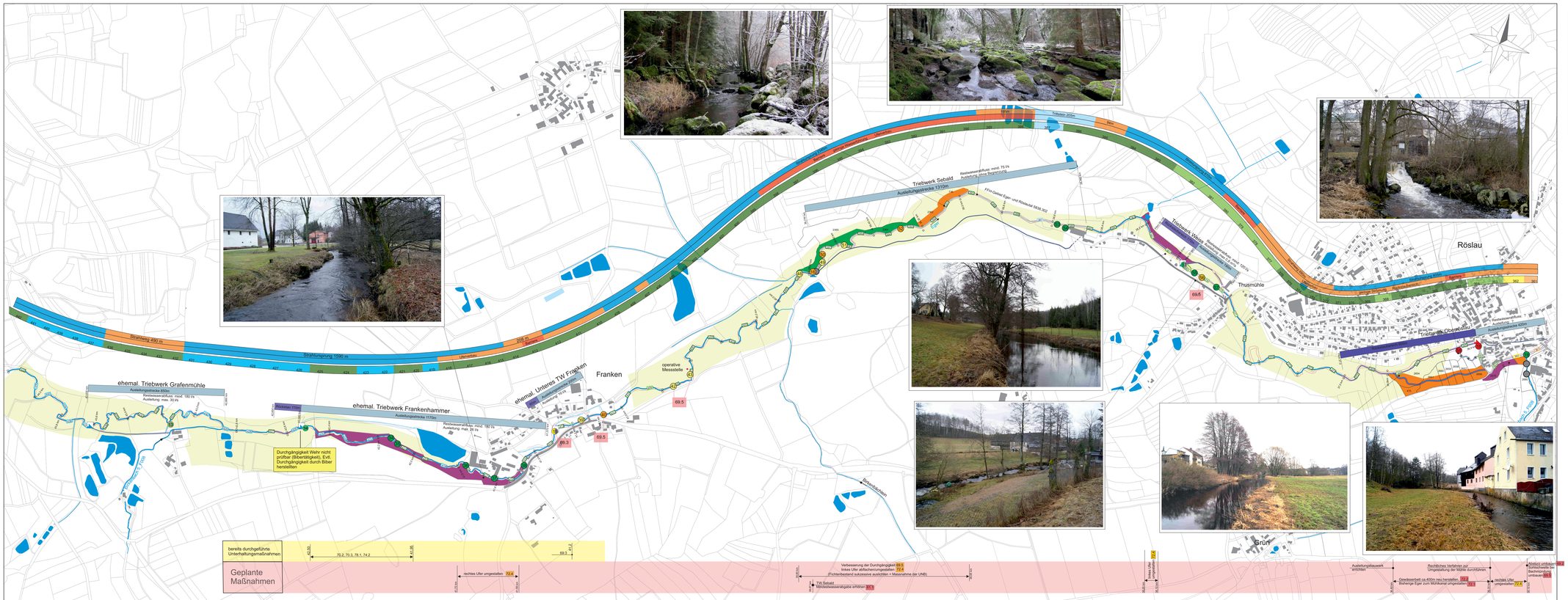

Massnahmen

Code:	Beschreibung
61.1	Ökologisch begründeten Mindestwasserabfluss abgeben
69.2	Absturz durch Rampe/Gleite ersetzen
69.5	Maßnahmen zur Verbesserung der Durchgängigkeit (z.B. Sohlrampe umbauen)
70.1	Flächenerwerb zur eigendynamischen Entwicklung
70.2	Beidseitige Reduzierung massiver Sicherung (Ufer/Sohle)
70.3	Ergänzende Maßnahmen zum Initiieren eigendynamischer Gewässerentwicklung
71.1	Punktuelle Verbesserung durch Strukturelemente innerhalb des vorhandenen Gewässerprofils z.B. Buhnen, Störsteine und Totholz einbringen.
72.1	Gewässerprofil naturnah umgestalten.
72.2	Naturnahen Gewässerlauf anlegen.
72.4	Auflockern starrer/monotoner Uferlinien.
73.1	Ufergehölzsaum herstellen oder entwickeln.
73.3	Ufervegetation erhalten, naturnah pflegen
74.2	Naturnahe Aue entwickeln
74.3	Ausgewässer neu anlegen
77.1	Sediment- und Nährstoffrückhaltungen im Hauptgewässer anlegen
77.2	Sediment- und Nährstoffrückhaltungen an Seitengewässern anlegen
78.1	Geschiebeentnahme einschränken/einstellen
85.3	Gewässerbett entschlammen

Gewässerökologie

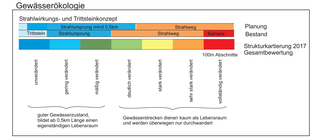

Legende

- Wehr/Triebwerk nicht durchgängig
- Wehr/Triebwerk durchgängig
- geplante Gewässerstrecke/Neubau
- bestehendes Umgehungsgerinne
- Strukturbewertung „unbekannt/ verändert"
- Gewässerabschnitt
- Absturz nicht durchgängig
- Absturz durchgängig

Abstürze, Rampen, Wehre

- FAA vorhanden – durchgängig
- FAA vorhanden – eingeschränkt
- fhe durchgängig
- fhe durchgängig ? – Biberfähigkeit
- fhe durchgängig- Biberfähigkeit
- eingeschränkt
- mangelhaft
- nicht durchgängig
- < alle anderen Werte>
- Beidseitige_Querbauwerke

Messnetz Flusswasserkörper BWP2015

Art der Messstelle

- Operative Messstelle

Priorisierung der Massnahmen (auf der Basis der Fischfauna)

- mittel
- hoch
- sehr hoch

Grundstücke

- Grundbesitz WWA
- geplanter Grunderwerb
- Grundbesitz Naturschutz

2	Korrektur wegen Grunderwerbsentwurf vom 28.06.2022
1	Einarbeitung der Prüfungskorrekturen vom 08.01.2021
	Art der Änderung

Vorhaben:

Wasserrahmenrichtlinie
Umsetzungskonzept für den FWK 5_F005
Gew II und III Eger

Vorhabenträger: Freistaat Bayern vertreten durch das WWA Hof
Landkreis: Wunsiedel
Gemeinde:

Anlage: 4.2

Plan-Nr.:

Schutzvermerk/Dateiname:

Maßstab: **1: 5 000**

Lageplan 2

erstw.	27.06.2017	Labindzius
gez.	27.06.2017	Labindzius
gepr.	29.06.2017	Bernhardt

Wasserwirtschaftsamt Hof

Entwurfsverfasser

erstw.	02.02.2023	Labindzius
gez.	02.02.2023	Labindzius
gepr.	03.02.2023	Bernhardt

Datum | Unterschrift Entwurfsverfasser | Datum | Unterschrift Vorhabenträger

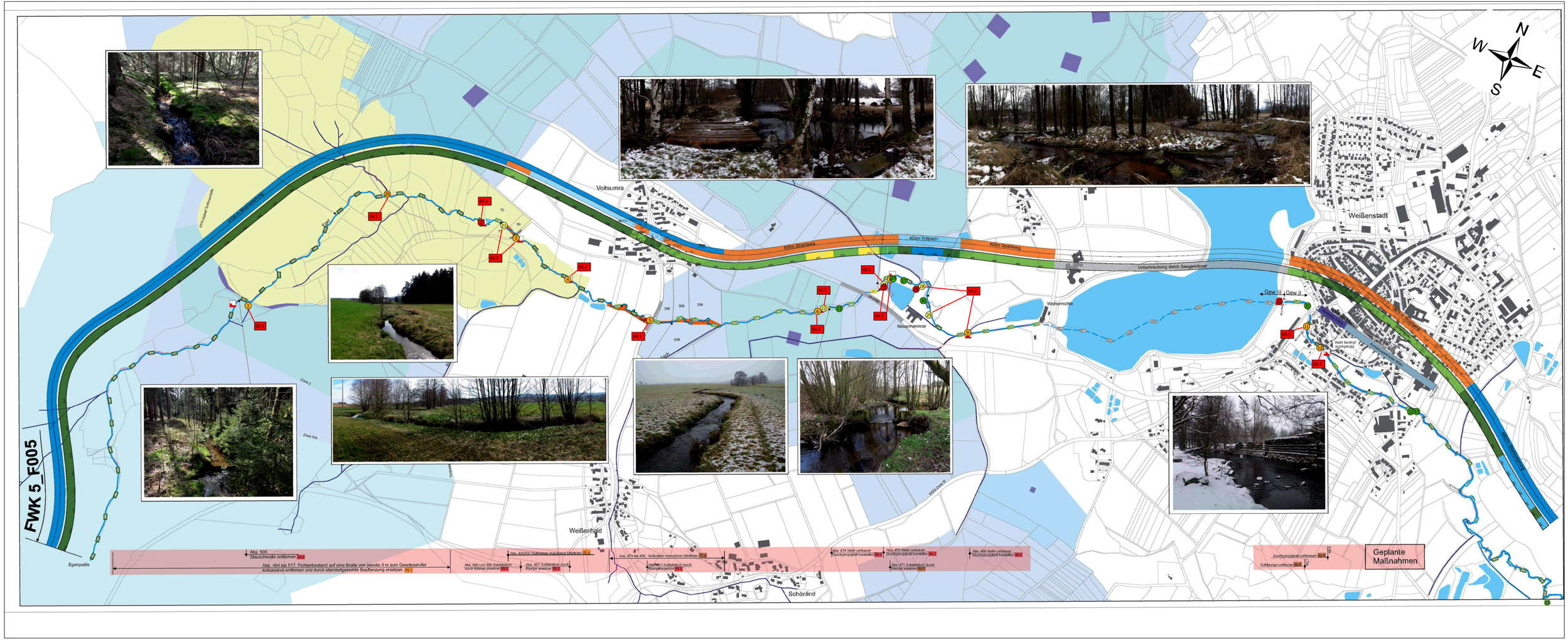
FWK 5_F005
N
W
E
S
Voitsumra
Weißenstadt
Weißenhaid
Schönlind
Egerquelle
Weihermühle
Neuenhammer
400m Straßenweg
400m Trittstein
500m Straßenweg
Unterbrechung durch Seegewässer
Gew. III
Gew. II
Wehr bedingt durchgängig
Abs. 505
Stauschwelle entfernen 69.3
Abs. 494 bis 517: Fichtenbestand auf eine Breite von jeweils 4 m zum Gewässerufer sukzessive entfernen und durch standortgerechte Bepflanzung ersetzen 70.3
Abs. 490 und 480: Sohlabsturz SUQ Rampe anlegen 69.3
Abs. 487: Sohlabsturz durch Rampe ersetzen 69.3
Abs. 490/491: Aufbocken ungeeigneter Uferfelsen 70.3
Abs. 479 bis 454: Aufbocken ironiolonen Uferfelsen 70.3
Abs. 454: Sohlabsturz durch Rampenkaskade 69.3
Abs. 474: Wehr umbauen: Durchgängigkeit herstellen 69.3
Abs. 472: Wehr umbauen: Durchgängigkeit herstellen 69.3
Abs. 471: Sohlabsturz durch Rampe ersetzen 69.3
Abs. 466: Wehr umbauen: Durchgängigkeit herstellen 69.3
Durchgängigkeit verbessern 69.3
Sohlkorrige umbauen 69.3
Geplante Maßnahmen