

Legende

Gewässerstrukturkartierung (2017)

- unverändert
- gering verändert
- mäßig verändert
- deutlich verändert
- stark verändert
- sehr stark verändert
- vollständig verändert
- nicht bewertet

Flusskilometrierung

- 100 m Abschnitte (GIS-km)
- ◆ 1 km Abschnitte (Fkm)
- sonstige Gewässerlinien

Querbauwerke

- ◇ Sohlgleite
- ◆ Sohlrampe
- ◇ Absturz
- Wehr
- △ Fischaufstiegsanlage (FAA)

> Füllfarben stellen die Art der Durchgängigkeit dar:

- frei durchgängig
- eingeschränkt
- nicht bewertet - FAA vorhanden
- mangelhaft
- nicht durchgängig

Wasserkraftanlagen

- ✱ In Betrieb
- ✱ stillgelegt

Grenzen und Liegenschaften

- Flurstücke
- Liegenschaft WWA
- Liegenschaft Stadt BT

Natur und Umwelt

- Fauna-Flora-Habitat_Gebiet
- Überschwemmungsgebiete

Vorhaben: EG-WRRL Umsetzungskonzept FWK 2_F090 Roter Main im Stadtgebiet Bayreuth		Anlage: 2
Vorhabensträger: Freistaat Bayern, vertreten durch das WWA Hof		Plan-Nr.: 1
Landkreis: Stadt Bayreuth		Schutzvermerk/Dateiname: <small>U:\ISG_32\tag2_F090 Roter Main\2_F090 Roter Main Anlage 2.aprx</small>
Maßstab: 1:5.000	Bestand Roter Main	Ausgabe vom
Entwurfsverfasser: Wasserwirtschaftsamt Hof		Ersatz für
		Ursprung
		Datum Name
		entw. 30.03.22 Wenisch
Datum		gepr. 08.11.22 Baumann
Unterschrift		gepr. Ebert

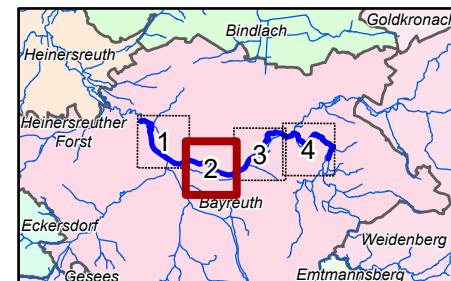
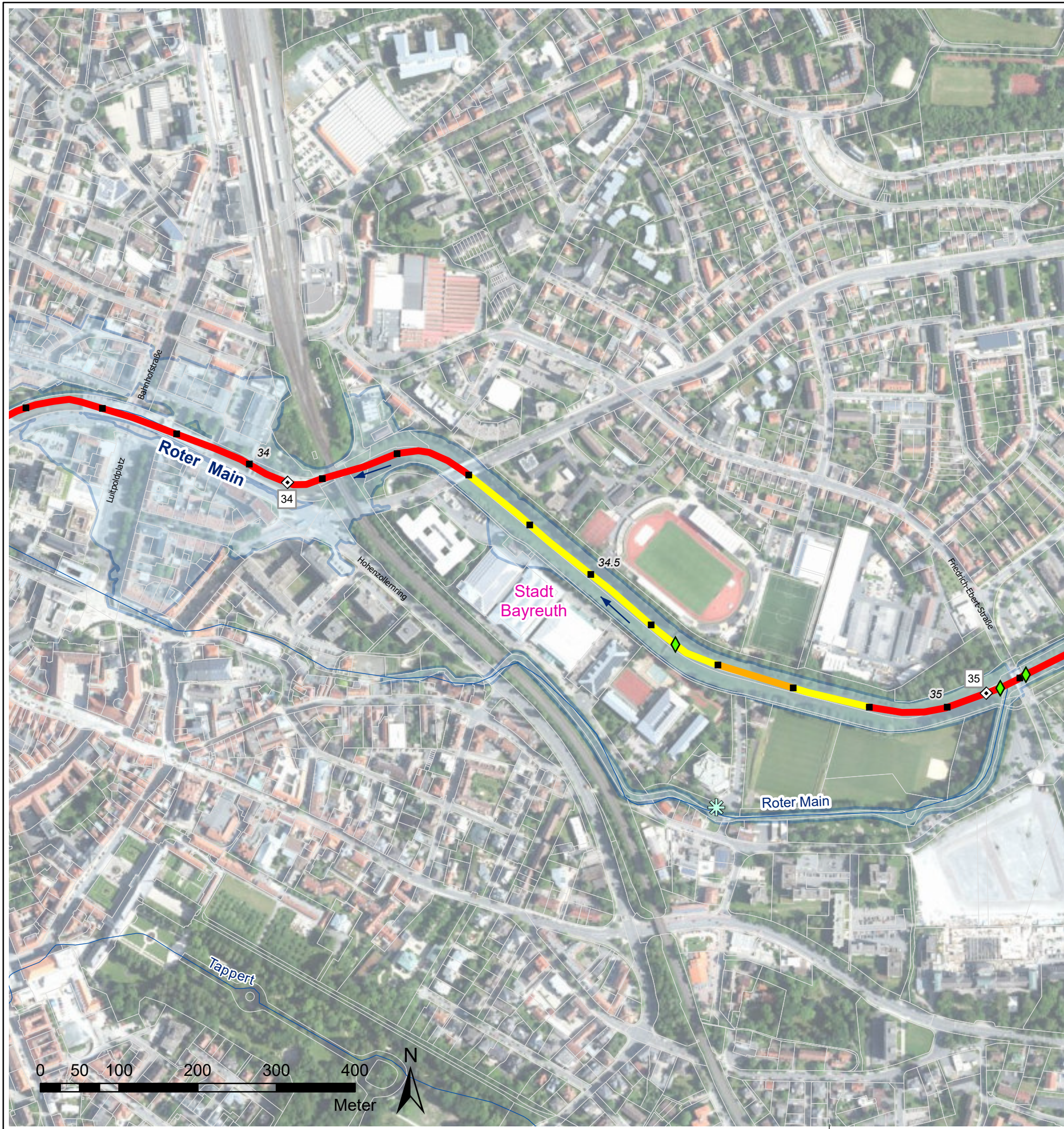

Legende

Gewässerstrukturkartierung (2017)

- unverändert
- gering verändert
- mäßig verändert
- deutlich verändert
- stark verändert
- sehr stark verändert
- vollständig verändert
- nicht bewertet

Flusskilometrierung

- 100 m Abschnitte (GIS-km)
- ◇ 1 km Abschnitte (Fkm)

Querbauwerke

- ◇ Sohlgleite
- ◇ Sohlrampe
- ◇ Absturz
- Wehr
- △ Fischaufstiegsanlage (FAA)

> Füllfarben stellen die Art der Durchgängigkeit dar:

- frei durchgängig
- eingeschränkt
- nicht bewertet - FAA vorhanden
- mangelhaft
- nicht durchgängig

Wasserkraftanlagen

- ✳ In Betrieb
- ✳ stillgelegt

Grenzen und Liegenschaften

- Flurstücke
- ▨ Liegenschaft WWA
- ▨ Liegenschaft Stadt BT

Natur und Umwelt

- ▭ Fauna-Flora-Habitat_Gebiet
- ▭ Überschwemmungsgebiete

Vorhaben: EG-WRRL		Anlage: 2
Umsetzungskonzept FWK 2_F090		Plan-Nr.: 2
Roter Main im Stadtgebiet Bayreuth		Schutzvermerk/Dateiname: <small>U:\ISG_30tag2_F090 Roter Main\2_F090 Roter Main Anlage 2.aprx</small>
Vorhabensträger: Freistaat Bayern, vertreten durch das WWA Hof		Ausgabe vom
Landkreis: Stadt Bayreuth		Ersatz für
Maßstab: 1:5.000		Ursprung
Entwurfsverfasser: Wasserwirtschaftsamt Hof		Datum Name
<div style="text-align: right;"> </div>		entw. 30.03.22 Wenisch
		gez. 19.04.22 Baumann
		gepr. Ebert
Datum	Unterschrift	



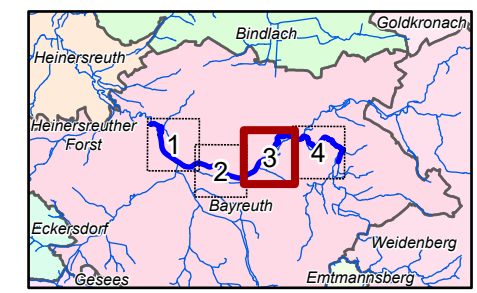
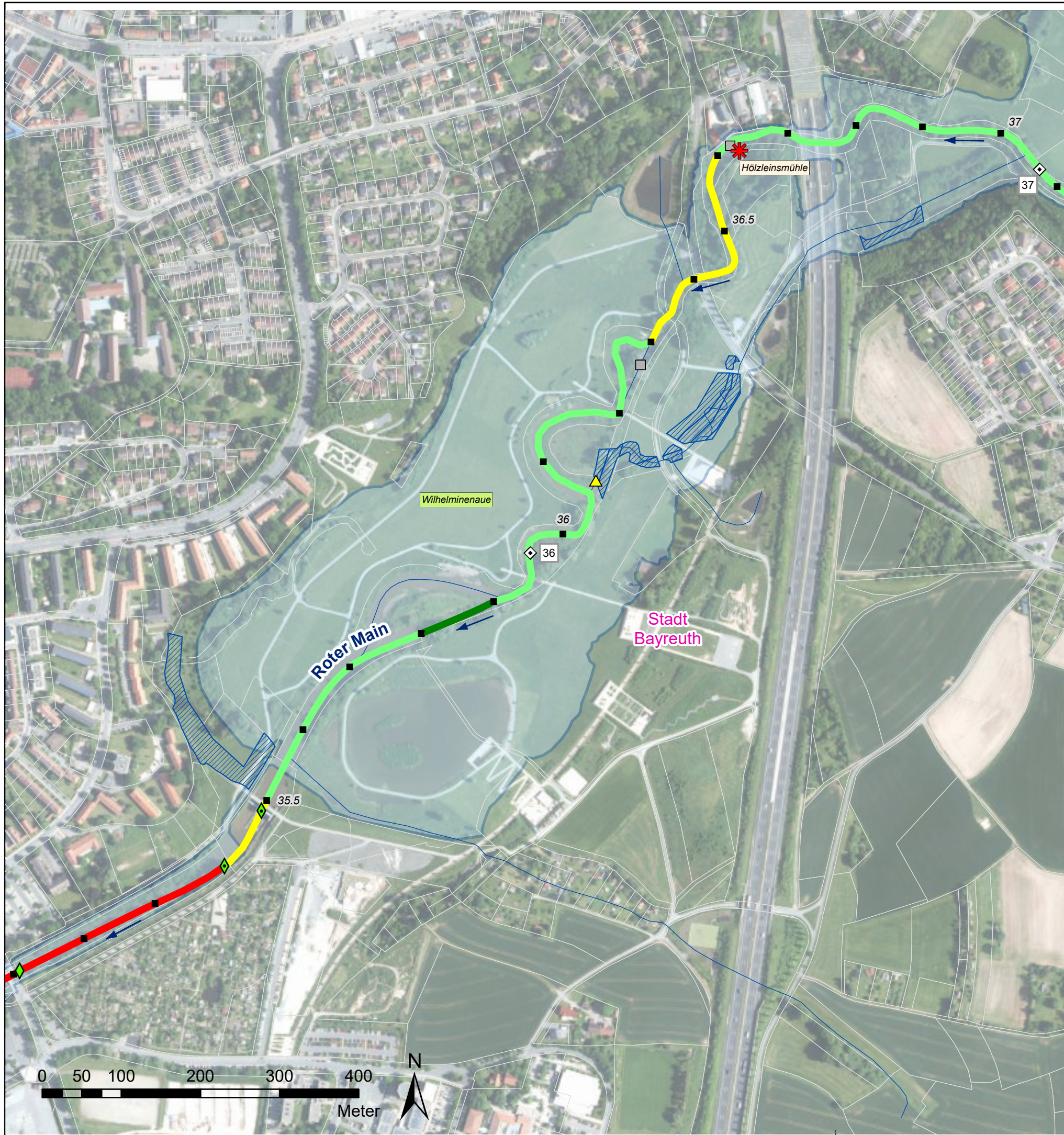

Legende

- Gewässerstrukturkartierung (2017)**
- unverändert
 - gering verändert
 - mäßig verändert
 - deutlich verändert
 - stark verändert
 - sehr stark verändert
 - vollständig verändert
 - nicht bewertet
 - sonstige Gewässerlinien

- Flusskilometrierung**
- 100 m Abschnitte (GIS-km)
 - ◇ 1 km Abschnitte (Fkm)

- Querbauwerke**
- ◇ Sohlegleite
 - ◇ Sohlrampe
 - ◇ Absturz
 - Wehr
 - △ Fischaufstiegsanlage (FAA)

- > Füllfarben stellen die Art der Durchgängigkeit dar:
- frei durchgängig
 - eingeschränkt
 - nicht bewertet - FAA vorhanden
 - mangelhaft
 - nicht durchgängig

- Wasserkraftanlagen**
- ✱ In Betrieb
 - ✱ stillgelegt
- Grenzen und Liegenschaften**
- Flurstücke
 - ▨ Liegenschaft WWA
 - ▨ Liegenschaft Stadt BT

- Natur und Umwelt**
- ▭ Fauna-Flora-Habitat_Gebiet
 - ▭ Überschwemmungsgebiete

Vorhaben: EG-WRRL		Anlage: 2
Umsetzungskonzept FWK 2_F090		Plan-Nr.: 3
Roter Main im Stadtgebiet Bayreuth		Schutzvermerk/Dateiname: <small>U:\ISG_30tag\2_F090 Roter Main\2_F090 Roter Main Anlage 2.aprx</small>
Vorhabensträger: Freistaat Bayern, vertreten durch das WWA Hof		Ausgabe vom
Landkreis: Stadt Bayreuth		Ersatz für
Maßstab: 1:5.000		Ursprung
Bestand Roter Main		Datum Name
Entwurfsverfasser: Wasserwirtschaftsamt Hof		entw. 30.03.22 Wenisch
Datum _____ Unterschrift _____		gez. 19.04.22 Baumann
		gepr. Ebert

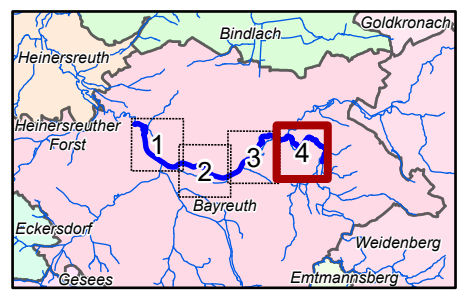
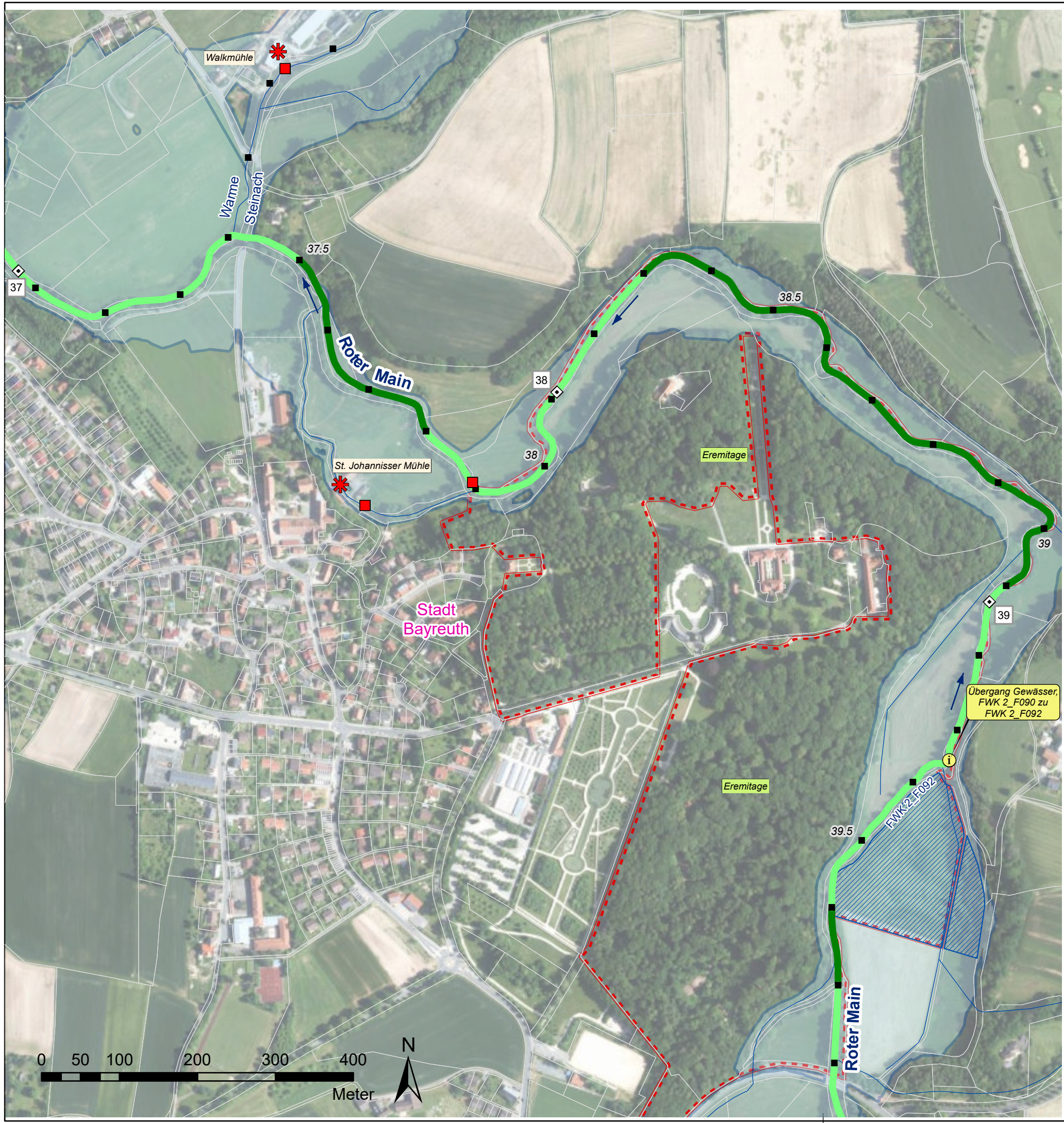

Legende

- Gewässerstrukturkartierung (2017)**
- unverändert
 - gering verändert
 - mäßig verändert
 - deutlich verändert
 - stark verändert
 - sehr stark verändert
 - vollständig verändert
 - nicht bewertet

- Flusskilometrierung**
- 100 m Abschnitte (GIS-km)
 - ◇ 1 km Abschnitte (Fkm)
 - sonstige Gewässerlinien

- Querbauwerke**
- ◇ Sohlegleite
 - ◇ Sohlrampe
 - ◇ Absturz
 - Wehr
 - △ Fischaufstiegsanlage (FAA)

- > Füllfarben stellen die Art der Durchgängigkeit dar:
- frei durchgängig
 - eingeschränkt
 - nicht bewertet - FAA vorhanden
 - mangelhaft
 - nicht durchgängig

- Wasserkraftanlagen**
- ✱ In Betrieb
 - ✱ stillgelegt

- Grenzen und Liegenschaften**
- Flurstücke
 - ▨ Liegenschaft WWA
 - ▨ Liegenschaft Stadt BT

- Natur und Umwelt**
- ▨ Fauna-Flora-Habitat_Gebiet
 - ▨ Überschwemmungsgebiete

Vorhaben: EG-WRRL Umsetzungskonzept FWK 2_F090 Roter Main im Stadtgebiet Bayreuth		Anlage: 2
Vorhabensträger: Freistaat Bayern, vertreten durch das WWA Hof		Plan-Nr.: 4
Landkreis: Stadt Bayreuth		Schutzvermerk/Dateiname: U:\ISG_32tag\2_F090 Roter Main\2_F090 Roter Main Anlage 2.aprx
Maßstab: 1:5.000	Bestand Roter Main	Ausgabe vom Ersatz für Ursprung
Entwurfsverfasser: Wasserwirtschaftsamt Hof		Datum Name
		entw. 30.03.22 Wenisch
		gez. 19.04.22 Baumann
		gepr. Ebert
Datum	Unterschrift	