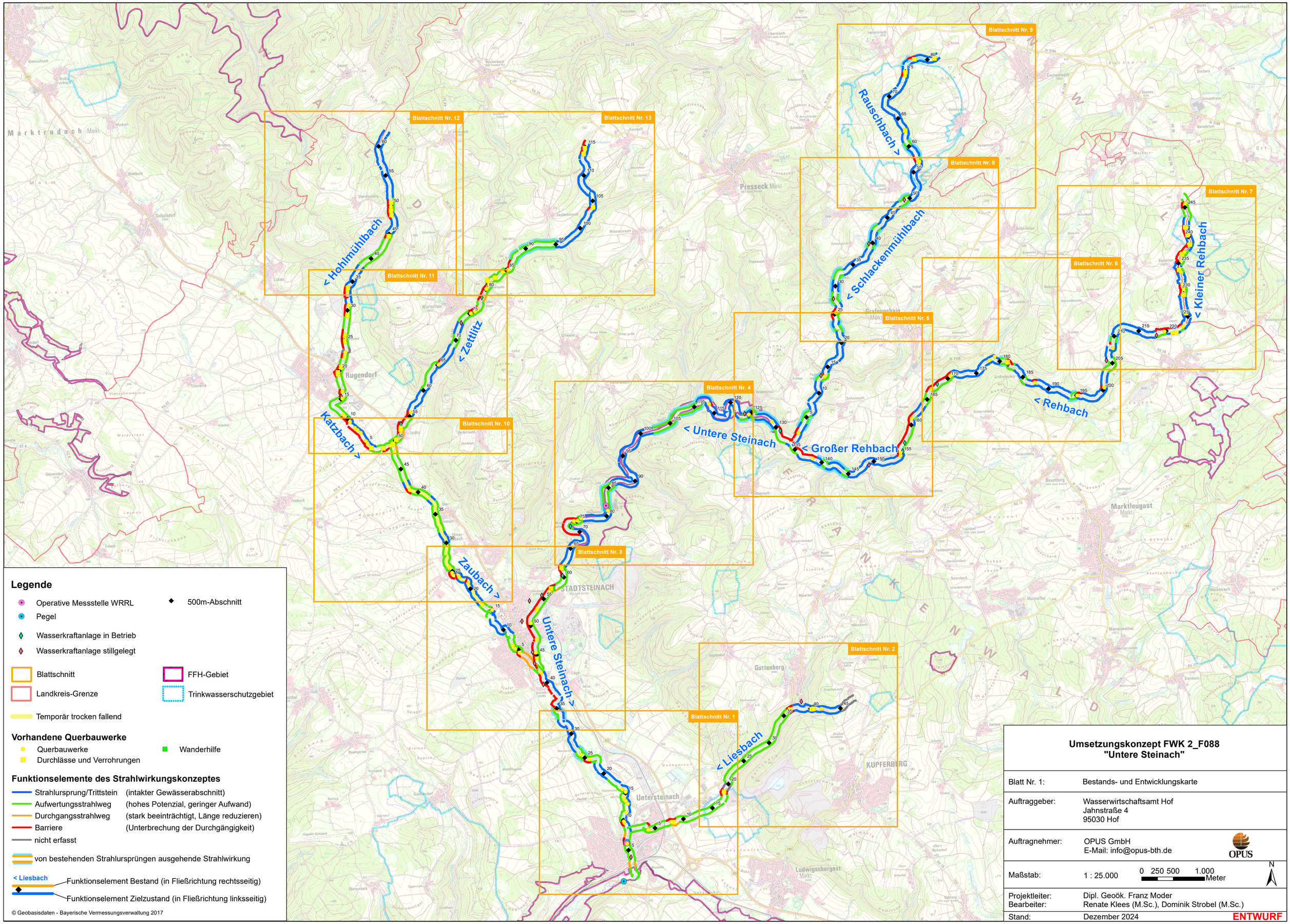

Legende

- Operative Messstelle WRRL
- Pegel
- Wasserkraftanlage in Betrieb
- Wasserkraftanlage stillgelegt
- 500m-Abschnitt
- Blattschnitt
- Landkreis-Grenze
- FFH-Gebiet
- Trinkwasserschutzgebiet
- Temporär trocken fallend

Vorhandene Querbauwerke

- Querbauwerke
- Durchlässe und Verrohrungen
- Wanderhilfe

Funktionselemente des Strahlwirkungskonzeptes

- Strahlursprung/Trittstein (intakter Gewässerabschnitt)
- Aufwertungsstrahlweg (hohes Potenzial, geringer Aufwand)
- Durchgangsstrahlweg (stark beeinträchtigt, Länge reduzieren)
- Barriere (Unterbrechung der Durchgängigkeit)
- nicht erfasst

- von bestehenden Strahlursprüngen ausgehende Strahlwirkung

< Liesbach
- Funktionselement Bestand (in Fließrichtung rechtsseitig)
- Funktionselement Zielzustand (in Fließrichtung linksseitig)

© Geobasisdaten - Bayerische Vermessungsverwaltung 2017

Umsetzungskonzept FWK 2_F088
"Untere Steinach"

Blatt Nr. 1:	Bestands- und Entwicklungskarte
Auftraggeber:	Wasserwirtschaftsamt Hof Jahnstraße 4 95030 Hof
Auftragnehmer:	OPUS GmbH E-Mail: info@opus-bth.de
Maßstab:	1 : 25.000 (0 250 500 1.000 Meter)
Projektleiter: Bearbeiter:	Dipl. Geoök. Franz Moder Renate Klees (M.Sc.), Dominik Strobel (M.Sc.)
Stand:	Dezember 2024 **ENTWURF**