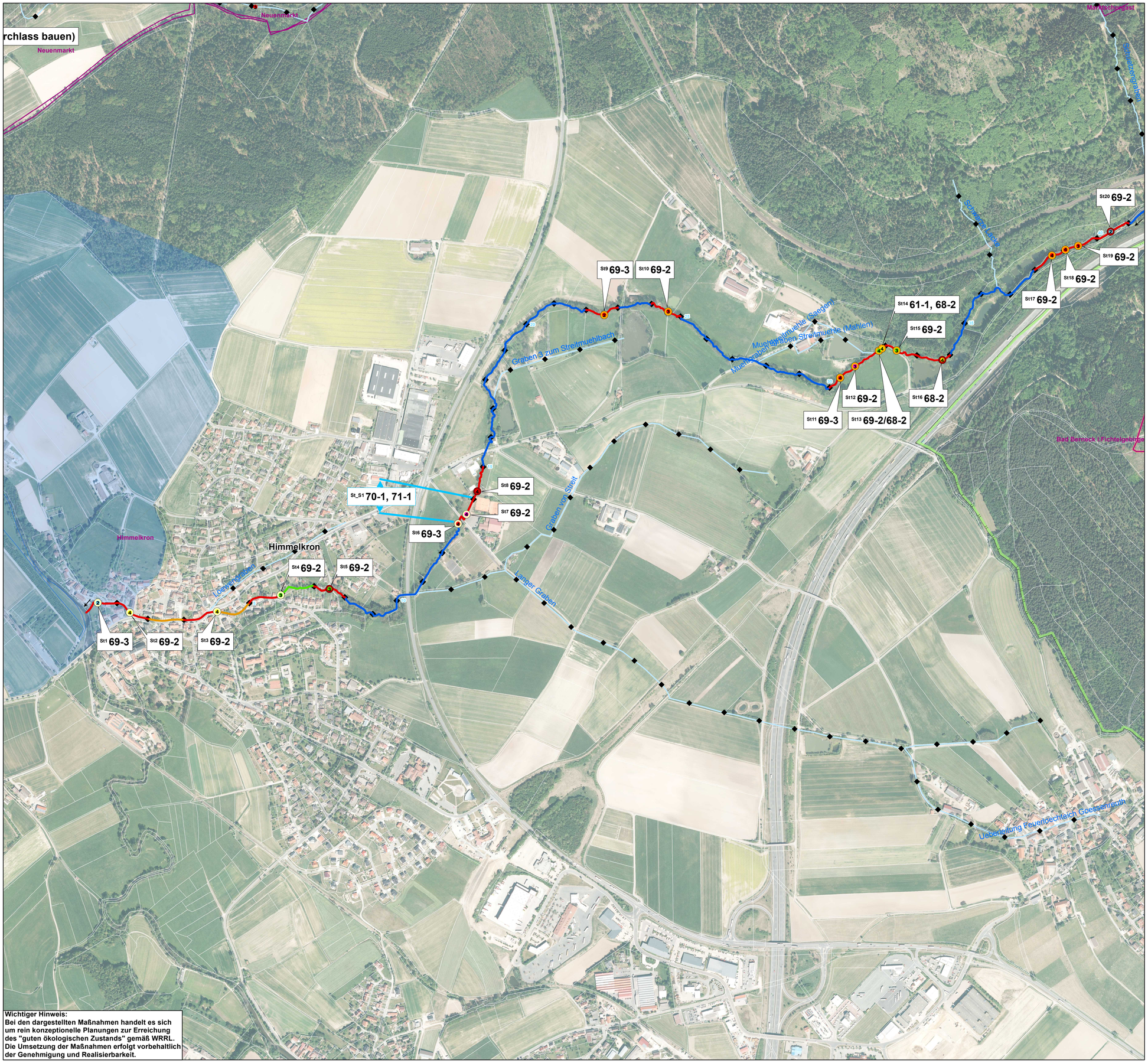


**Wichtiger Hinweis:**
Bei den dargestellten Maßnahmen handelt es sich um rein konzeptionelle Planungen zur Erreichung des "guten ökologischen Zustands" gemäß WRRL. Die Umsetzung der Maßnahmen erfolgt vorbehaltlich der Genehmigung und Realisierbarkeit.

## Legende

- Naturschutzgebiet
- FFH-Gebiet
- Landschaftsschutzgebiet
- Wasserschutzgebiet
- Landkreisgrenze
- Gemeindegrenze
- Forstgrenze
- Liegenschaften des WWA Hof
- Nebengewässer
- 100m Abschnitt
  die hellblauen Zahlen stellen den Abschnitt des jeweiligen Gewässers dar (alle 500m)

### Hydromorphologische Maßnahmen nach Maßnahmenkatalog

**61-1** Ökologisch begründeten Mindestwasserabfluss abgeben
**68-1** Wehr/Stauanlage rückbauen
**68-2** Wanderhilfe anlegen
**68-3** Wanderhilfe umbauen
**69-2** Absturz durch Rampe/Gleite ersetzen
**69-3** Absturz rückbauen
**69-4** Durchlass/Verrohrung umgestalten
**69-6** Verbessern der Durchgängigkeit in die Seitenzuläufe
**70-1** Auflockern starrer/monotoner Uferlinien
**70-2** Beseitigen/Reduzieren massiver Sicherungen (Ufer/Sohle)
**71-1** Punktuelle Verbesserung durch Strukturelemente innerhalb des vorhandenen Gewässerprofils, z.B. Buhnen, Störsteine und Totholz einbringen
**72-1** Gewässerprofil naturnah umgestalten
**72-2** Neuen naturnahen Gewässerlauf anlegen
**73-1** Ufergehölzsaum herstellen oder entwickeln
**501-4** Abstimmung mit Managementplänen zu NATURA 2000-Gebieten

Xx00 69-3 — Maßnahmen zur Wiederherstellung der Durchgängigkeit an Querbauwerken
Xx00 71-1, 72-1 — Maßnahmenbereich zur Strukturverbesserung des Gewässers
Xx00 Code-Nr. (siehe Kostenschätzung)

### Prioritätsklassen

- 1 (niedrig)
- 2
- 3 (hoch)

### Art der vorhandenen Querbauwerke

- Absturz
- Absturztreppe
- Sohlrampe
- Sohlgleite
- Stützwehr od. Schwelle
- Pegel
- Wanderhilfe
- Wehr
- Verrohrung
- Durchlass

die schwarzen Zahlen innerhalb der Symbole stellen die jeweilige Durchgängigkeit des Querbauwerks dar
2 eingeschränkt durchgängig
3 mangelhaft durchgängig
4 nicht durchgängig

### Funktionselemente des Strahlwirkungskonzeptes

- Strahlursprung/Trittstein (intakter Gewässerabschnitt)
- Aufwertungsstrahlweg (hohes Potenzial, geringer Aufwand)
- Durchgangsstrahlweg (stark beeinträchtigt, Länge reduzieren)
- Barriere (Unterbrechung der Durchgängigkeit)

## Umsetzungskonzept Flusswasserkörper OM017

| | |
|---|---|
| Blatt Nr. 7: | Maßnahmenkarte, Streitmühlbach, Teil 1 |
| Auftraggeber: | Wasserwirtschaftsamt Hof |
| Auftragnehmer: | Büro OPUS<br>Oberkonnersreuther Str. 6a<br>95448 Bayreuth<br>Tel. (0921) 507037-50<br>E-Mail: opus@bth.de |
| Maßstab | 1 : 5.000 (0 50 100 200 300 Meter) |
| Projektleiter: | Dipl. Geoök. F. Moder |
| Bearbeiter: | Dipl. Geoök. M. Wagner |
| Datenstand: | Dezember 2012 |