

Legende

Gewässerstrukturkartierung (2017)

- unverändert
- gering verändert
- mäßig verändert
- deutlich verändert
- stark verändert
- sehr stark verändert
- vollständig verändert
- - - nicht bewertet

Flusskilometrierung

- 100 m Abschnitte (GIS-km)
- ◇ 1 km Abschnitte (Fkm)

Querbauwerke

- ◇ Sohlegleite
- ◇ Sohlrampe
- ◇ Absturz
- Durchlass-Verrohrung
- Wehr
- △ Fischaufstiegsanlage (FAA)

> Füllfarben stellen die Art der Durchgängigkeit dar:

- frei durchgängig
- eingeschränkt
- nicht bewertet - FAA vorhanden
- mangelhaft
- nicht durchgängig

Wasserkraftanlagen

- ✱ In Betrieb
- ✱ stillgelegt

Natura2000

- Fauna-Flora-Habitat_Gebiet

Verwaltungsgrenzen

- Gemeindegrenzen
- Flurstücke
- Liegenschaft WWA
- Liegenschaft Gemeinde
- Liegenschaft Landkreis

Vorhaben: EG-WRRL		Anlage: 4
Umsetzungskonzept FWK 2_F084		Plan-Nr.: 1
Weißer Main bis Einmündung der Ölschnitz		Schutzvermerk/Dateiname: <small>U:\ISG_B2\ag2_F084_Weißer Main\F084_Anlagen_4_Bestand_27.12.22.aprx</small>
Vorhabenträger: Freistaat Bayern, vertreten durch das WWA Hof		
Landkreis: Bayreuth		
Maßstab: 1:5.000	Bestand Weißer Main	Ausgabe vom
Entwurfsverfasser: Wasserwirtschaftsamt Hof		Ersatz für
		Ursprung
		Datum Name
		entw. 28.02.22 Wenisch
		gez. 27.12.22 Baumann
Datum		gepr. Ebert
Unterschrift		

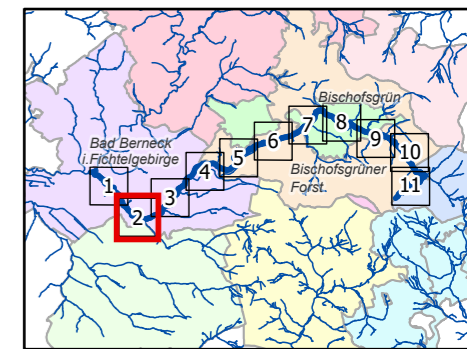
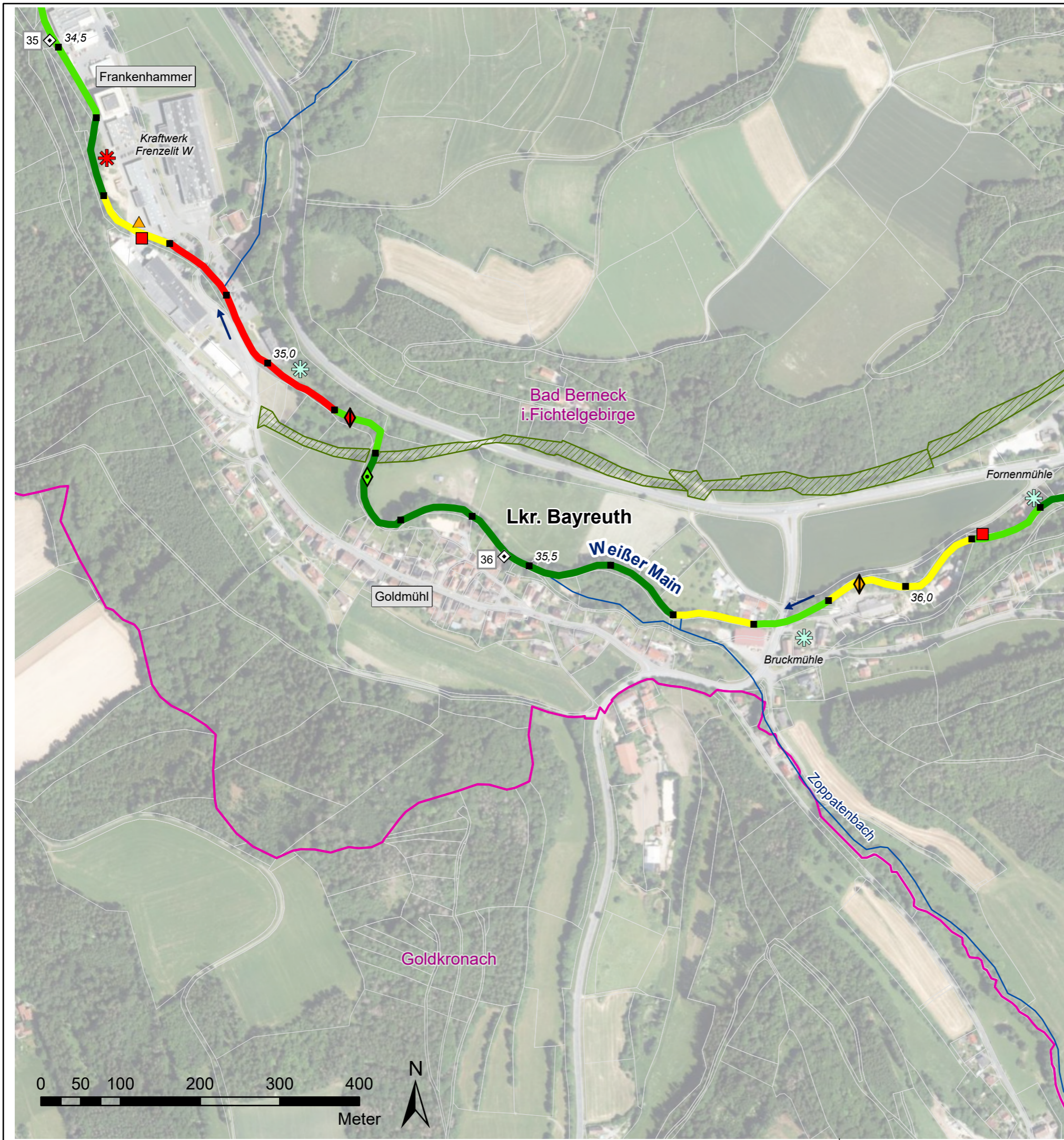

Legende

Gewässerstrukturkartierung (2017)

- unverändert
- gering verändert
- mäßig verändert
- deutlich verändert
- stark verändert
- sehr stark verändert
- vollständig verändert
- nicht bewertet

Flusskilometrierung

- 100 m Abschnitte (GIS-km)
- ◇ 1 km Abschnitte (Fkm)

Querbauwerke

- ◇ Sohlgleite
- ◇ Sohlrampe
- ◇ Absturz
- Durchlass-Verrohrung
- Wehr
- △ Fischaufstiegsanlage (FAA)

> Füllfarben stellen die Art der Durchgängigkeit dar:

- frei durchgängig
- eingeschränkt
- nicht bewertet - FAA vorhanden
- mangelhaft
- nicht durchgängig

Wasserkraftanlagen

- ✱ In Betrieb
- ✱ stillgelegt

Verwaltungsgrenzen

- Gemeindegrenzen
- Flurstücke
- Liegenschaft WWA
- Liegenschaft Gemeinde
- Liegenschaft Landkreis

Natura2000

- Fauna-Flora-Habitat_Gebiet

Vorhaben: EG-WRRL Umsetzungskonzept FWK 2_F084 Weißer Main bis Einmündung der Ölschnitz		Anlage: 4	
Vorhabensträger: Freistaat Bayern, vertreten durch das WWA Hof Landkreis: Bayreuth		Plan-Nr.: 2	
Maßstab: 1:5.000 Bestand: Weißer Main		Schutzvermerk/Dateiname: <small>U:\ISG_30tag2_F084_Weißer Main\F084_Anlagen 4_Bestand_27.12.22.aprx</small>	
Entwurfsverfasser: Wasserwirtschaftsamt Hof		Ausgabe vom: _____ Ersatz für: _____ Ursprung: _____	
Datum: _____		Datum: _____ Name: _____	
Unterschrift: _____		entw. 28.02.22 Wenisch gez. 27.12.22 Baumann gepr. Ebert	

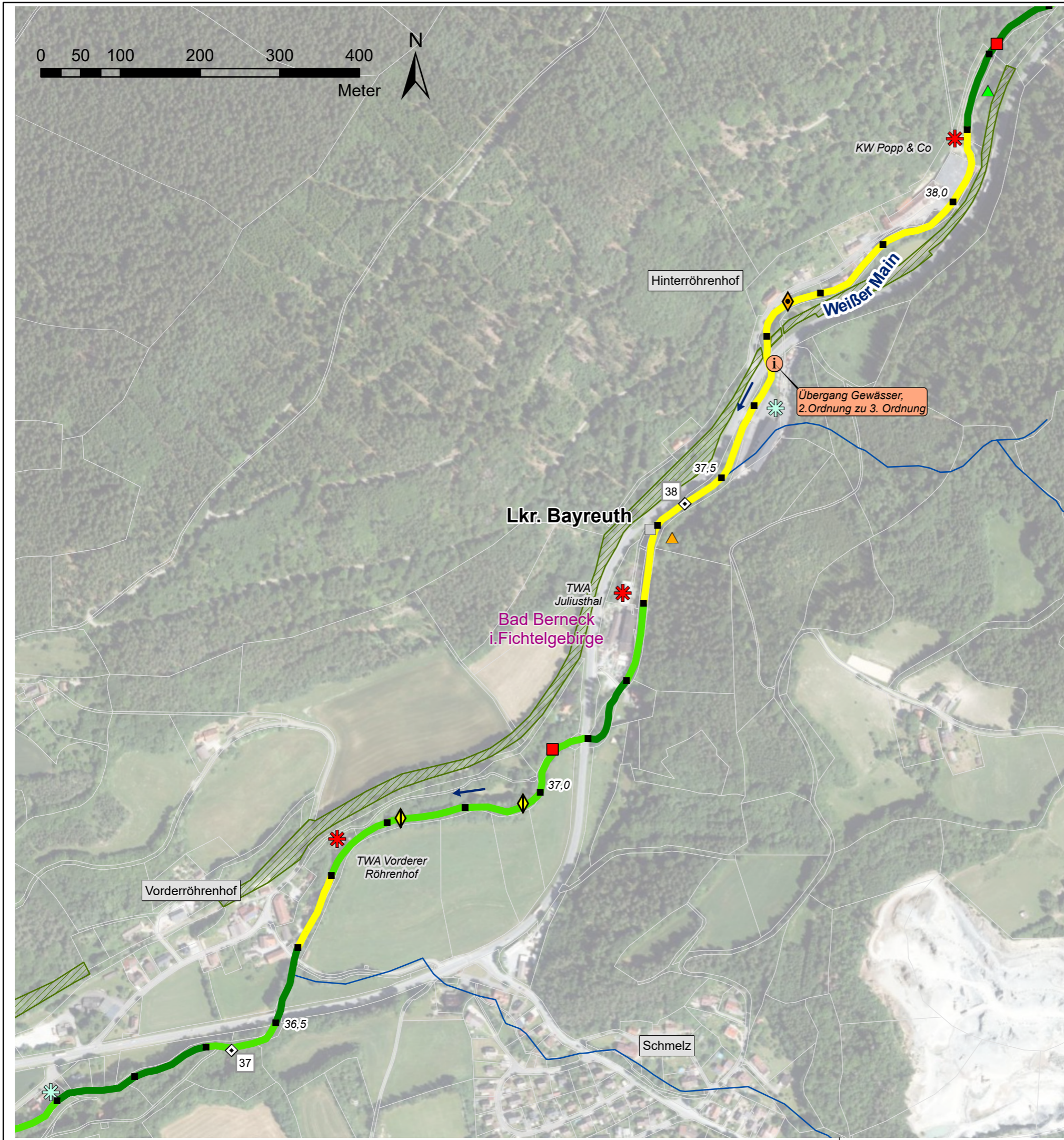

Legende

Gewässerstrukturkartierung (2017)

- unverändert
- gering verändert
- mäßig verändert
- deutlich verändert
- stark verändert
- sehr stark verändert
- vollständig verändert
- nicht bewertet

Flusskilometrierung

- 100 m Abschnitte (GIS-km)
- ◇ 1 km Abschnitte (Fkm)

Querbauwerke

- ◇ Sohlegleite
- ◇ Sohlrampe
- ◇ Absturz
- Durchlass-Verrohrung
- Wehr
- △ Fischaufstiegsanlage (FAA)

> Füllfarben stellen die Art der Durchgängigkeit dar:

- frei durchgängig
- eingeschränkt
- nicht bewertet - FAA vorhanden
- mangelhaft
- nicht durchgängig

Wasserkraftanlagen

- ✱ In Betrieb
- ✱ stillgelegt

Verwaltungsgrenzen

- Gemeindegrenzen
- Flurstücke
- Liegenschaft WWA
- Liegenschaft Gemeinde
- Liegenschaft Landkreis
- Fauna-Flora-Habitat_Gebiet

Natura2000

- Fauna-Flora-Habitat_Gebiet

Vorhaben: EG-WRRL Umsetzungskonzept FWK 2_F084 Weißer Main bis Einmündung der Ölschnitz		Anlage: 4													
Vorhabensträger: Freistaat Bayern, vertreten durch das WWA Hof Landkreis: Bayreuth		Plan-Nr.: 3													
Maßstab: 1:5.000 Bestand: Weißer Main		Schutzvermerk/Dateiname: <small>U:\ISG_B2tag2_F084_Weißer Main\F084_Anlagen 4_Bestand_27.12.22.aprx</small>													
Entwurfsverfasser: Wasserwirtschaftsamt Hof		Ausgabe vom: _____ Ersatz für: _____ Ursprung: _____													
Datum: _____ Unterschrift: _____		<table border="1" style="width: 100%; border-collapse: collapse;"> <thead> <tr> <th style="width: 10%;">Datum</th> <th style="width: 10%;">Name</th> <th style="width: 10%;"></th> </tr> </thead> <tbody> <tr> <td>entw. 28.02.22</td> <td>Wenisch</td> <td></td> </tr> <tr> <td>gez. 27.12.22</td> <td>Baumann</td> <td></td> </tr> <tr> <td>gepr.</td> <td>Ebert</td> <td></td> </tr> </tbody> </table>		Datum	Name		entw. 28.02.22	Wenisch		gez. 27.12.22	Baumann		gepr.	Ebert	
Datum	Name														
entw. 28.02.22	Wenisch														
gez. 27.12.22	Baumann														
gepr.	Ebert														

0 50 100 200 300 400

Meter



Bischofsgrüner Forst

Lkr. Bayreuth

Bad Berneck
i. Fichtelgebirge

Weißmalkraftwerk
Röhrenhof

Weißer Main

Legende

Gewässerstrukturkartierung (2017)

- unverändert
- gering verändert
- mäßig verändert
- deutlich verändert
- stark verändert
- sehr stark verändert
- vollständig verändert
- nicht bewertet

Flusskilometrierung

- 100 m Abschnitte (GIS-km)
- ◇ 1 km Abschnitte (Fkm)
- sonstige Gewässerlinien

Querbauwerke

- ◇ Sohlegleite
- ◇ Sohlrampe
- ◇ Absturz
- Durchlass-Verrohrung
- Wehr
- △ Fischaufstiegsanlage (FAA)

> Füllfarben stellen die Art der Durchgängigkeit dar:

- frei durchgängig
- eingeschränkt
- nicht bewertet - FAA vorhanden
- mangelhaft
- nicht durchgängig

Wasserkraftanlagen

- ✱ In Betrieb
- ✱ stillgelegt

Verwaltungsgrenzen

- Gemeindegrenzen
- Flurstücke
- Liegenschaft WWA
- Liegenschaft Gemeinde
- Liegenschaft Landkreis

Natura2000

- Fauna-Flora-Habitat_Gebiet

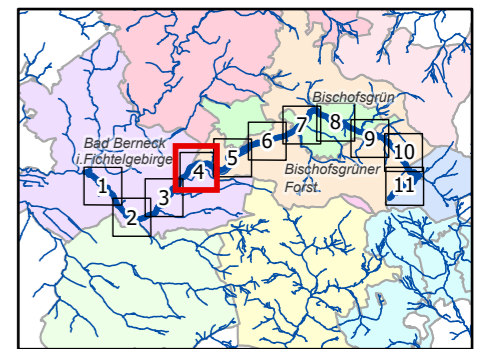

Vorhaben: EG-WRRL Umsetzungskonzept FWK 2_F084 Weißer Main bis Einmündung der Ölschnitz		Anlage: 4													
Vorhabensträger: Freistaat Bayern, vertreten durch das WWA Hof Landkreis: Bayreuth		Plan-Nr.: 4													
Maßstab: 1:5.000 Bestand: Weißer Main		Schutzvermerk/Dateiname: <small>U:\ISG_30tag\2_F084 Weisser Main\F084_Anlagen_4_Bestand_27.12.22.aprx</small>													
Entwurfsverfasser: Wasserwirtschaftsamt Hof		Ausgabe vom: _____ Ersatz für: _____ Ursprung: _____													
Datum: _____ Unterschrift: _____		<table border="1" style="width: 100%; border-collapse: collapse;"> <thead> <tr> <th style="width: 10%;">Datum</th> <th style="width: 10%;">Name</th> <th style="width: 10%;">Name</th> </tr> </thead> <tbody> <tr> <td>entw. 28.02.22</td> <td>Wenisch</td> <td></td> </tr> <tr> <td>gez. 27.12.22</td> <td>Baumann</td> <td></td> </tr> <tr> <td>gepr. _____</td> <td>Ebert</td> <td></td> </tr> </tbody> </table>		Datum	Name	Name	entw. 28.02.22	Wenisch		gez. 27.12.22	Baumann		gepr. _____	Ebert	
Datum	Name	Name													
entw. 28.02.22	Wenisch														
gez. 27.12.22	Baumann														
gepr. _____	Ebert														



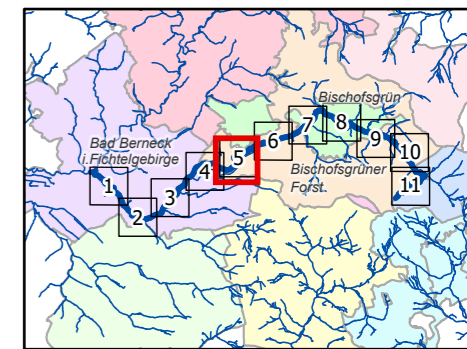
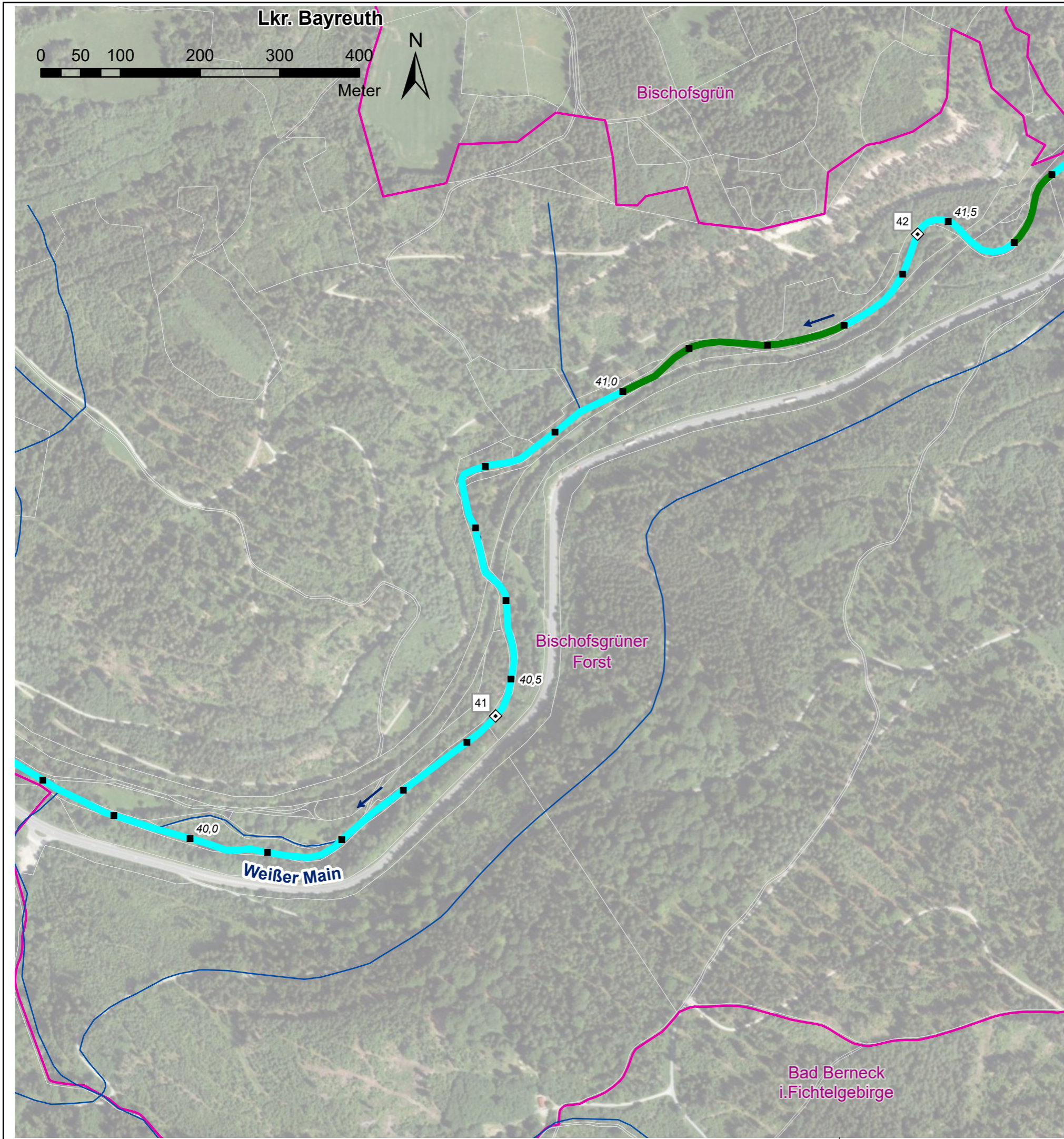

Legende

Gewässerstrukturkartierung (2017)

- unverändert
- gering verändert
- mäßig verändert
- deutlich verändert
- stark verändert
- sehr stark verändert
- vollständig verändert
- nicht bewertet
- sonstige Gewässerlinien

Flusskilometrierung

- 100 m Abschnitte (GIS-km)
- ◇ 1 km Abschnitte (Fkm)

Querbauwerke

- ◇ Sohlegleite
- ◇ Sohlrampe
- ◇ Absturz
- Durchlass-Verrohrung
- Wehr
- △ Fischaufstiegsanlage (FAA)

> Füllfarben stellen die Art der Durchgängigkeit dar:

- frei durchgängig
- eingeschränkt
- nicht bewertet - FAA vorhanden
- mangelhaft
- nicht durchgängig

Wasserkraftanlagen

- ✱ In Betrieb
- ✱ stillgelegt

Verwaltungsgrenzen

- Gemeindegrenzen
- Flurstücke
- Liegenschaft WWA
- Liegenschaft Gemeinde
- Liegenschaft Landkreis

Natura2000

- Fauna-Flora-Habitat_Gebiet

Vorhaben: EG-WRRL Umsetzungskonzept FWK 2_F084 Weißer Main bis Einmündung der Ölschnitz		Anlage: 4
Vorhabensträger: Freistaat Bayern, vertreten durch das WWA Hof		Plan-Nr.: 5
Landkreis: Bayreuth		Schutzvermerk/Dateiname: <small>U:\ISG_30tag2_F084_Weißer Main\F084_Anlagen 4_Bestand_27.12.22.aprx</small>
Maßstab: 1:5.000	Bestand Weißer Main	Ausgabe vom
Entwurfsverfasser: Wasserwirtschaftsamt Hof		Ersatz für
		Ursprung
		Datum
		Name
Datum		entw. 28.02.22 Wenisch
Unterschrift		gez. 27.12.22 Baumann
		gepr. Ebert

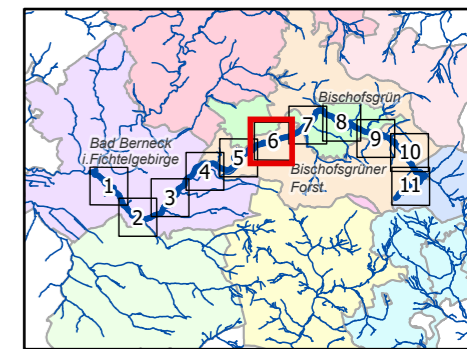
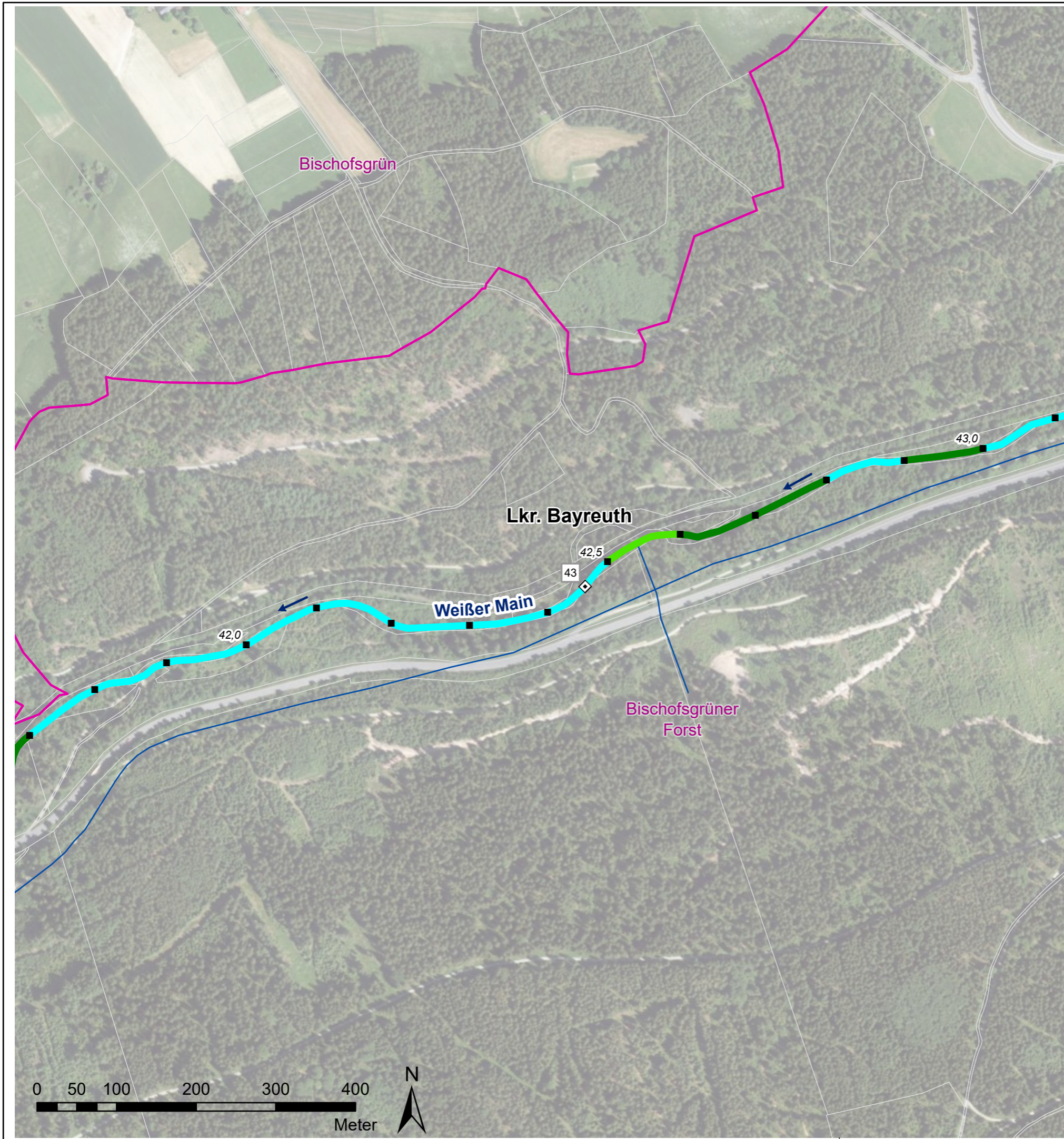

Legende

Gewässerstrukturkartierung (2017)

- unverändert
- gering verändert
- mäßig verändert
- deutlich verändert
- stark verändert
- sehr stark verändert
- vollständig verändert
- - - nicht bewertet

Flusskilometrierung

- 100 m Abschnitte (GIS-km)
- ◇ 1 km Abschnitte (Fkm)

Querbauwerke

- ◇ Sohleleite
- ◇ Sohlrampe
- ◇ Absturz
- Durchlass-Verrohrung
- Wehr
- △ Fischaufstiegsanlage (FAA)

> Füllfarben stellen die Art der Durchgängigkeit dar:

- frei durchgängig
- eingeschränkt
- nicht bewertet - FAA vorhanden
- mangelhaft
- nicht durchgängig

Wasserkraftanlagen

- ✱ In Betrieb
- ✱ stillgelegt

Verwaltungsgrenzen

- Gemeindegrenzen
- Flurstücke
- Liegenschaft WWA
- Liegenschaft Gemeinde
- Liegenschaft Landkreis

Natura2000

- Fauna-Flora-Habitat_Gebiet

Vorhaben: EG-WRRL Umsetzungskonzept FWK 2_F084 Weißer Main bis Einmündung der Ölschnitz		Anlage: 4	
Vorhabensträger: Freistaat Bayern, vertreten durch das WWA Hof Landkreis: Bayreuth		Plan-Nr.: 6	
Maßstab: 1:5.000 Bestand: Weißer Main		Schutzvermerk/Dateiname: <small>U:\SD_32tag2_F084 Weisser Main\F084_Anlagen 4_Bestand_27.12.22.aprx</small>	
Entwurfsverfasser: Wasserwirtschaftsamt Hof		Ausgabe vom: Ersatz für: Ursprung:	
Datum:		Name:	
_____		entw. 28.02.22 Wenisch gez. 27.12.22 Baumann gepr. Ebert	
Datum		Unterschrift	

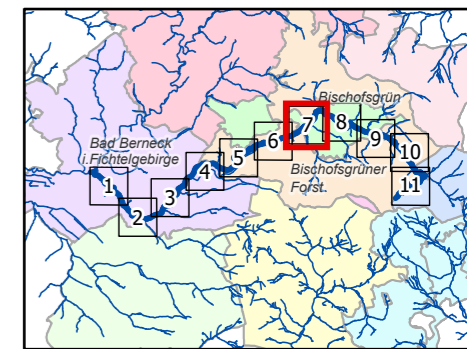
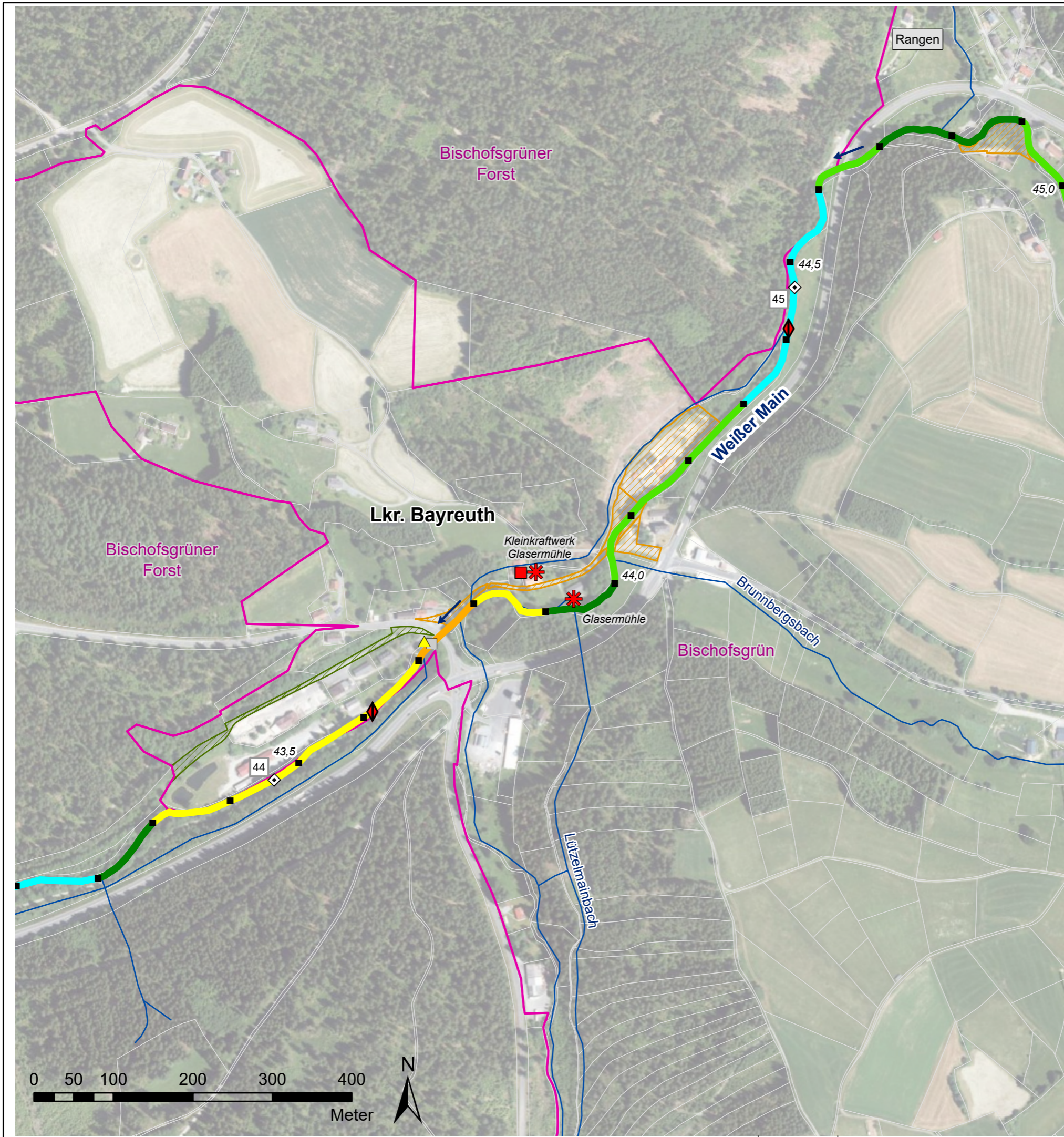

Legende

Gewässerstrukturkartierung (2017)

- unverändert
- gering verändert
- mäßig verändert
- deutlich verändert
- stark verändert
- sehr stark verändert
- vollständig verändert
- nicht bewertet

Flusskilometrierung

- 100 m Abschnitte (GIS-km)
- ◇ 1 km Abschnitte (Fkm)

Querbauwerke

- ◇ Sohlgleite
- ◇ Sohlrampe
- ◇ Absturz
- Durchlass-Verrohrung
- Wehr
- △ Fischaufstiegsanlage (FAA)

> Füllfarben stellen die Art der Durchgängigkeit dar:

- frei durchgängig
- eingeschränkt
- nicht bewertet - FAA vorhanden
- mangelhaft
- nicht durchgängig

Wasserkraftanlagen

- ✱ In Betrieb
- ✱ stillgelegt

Verwaltungsgrenzen

- Gemeindegrenzen
- Flurstücke
- Liegenschaft WWA
- Liegenschaft Gemeinde
- Liegenschaft Landkreis

Natura2000

- Fauna-Flora-Habitat_Gebiet

Vorhaben: EG-WRRL Umsetzungskonzept FWK 2_F084 Weißer Main bis Einmündung der Ölschnitz		Anlage: 4
Vorhabensträger: Freistaat Bayern, vertreten durch das WWA Hof		Plan-Nr.: 7
Landkreis: Bayreuth		Schutzvermerk/Dateiname: <small>U:\ISG_2022\2_F084 Weisser Main\F084_Anlagen 4_Bestand_27.12.22.aprx</small>
Maßstab: 1:5.000	Bestand Weißer Main	Ausgabe vom Ersatz für Ursprung
Entwurfsverfasser: Wasserwirtschaftsamt Hof		Datum Name
		entw. 28.02.22 Wenisch
		gez. 27.12.22 Baumann
Datum		gepr. Ebert
Unterschrift		

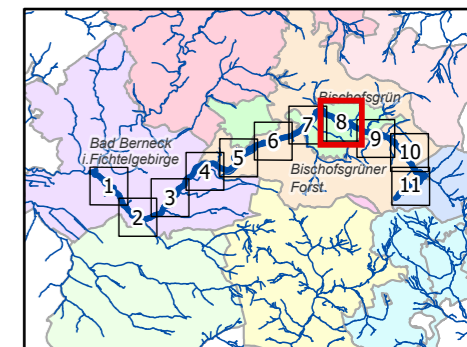
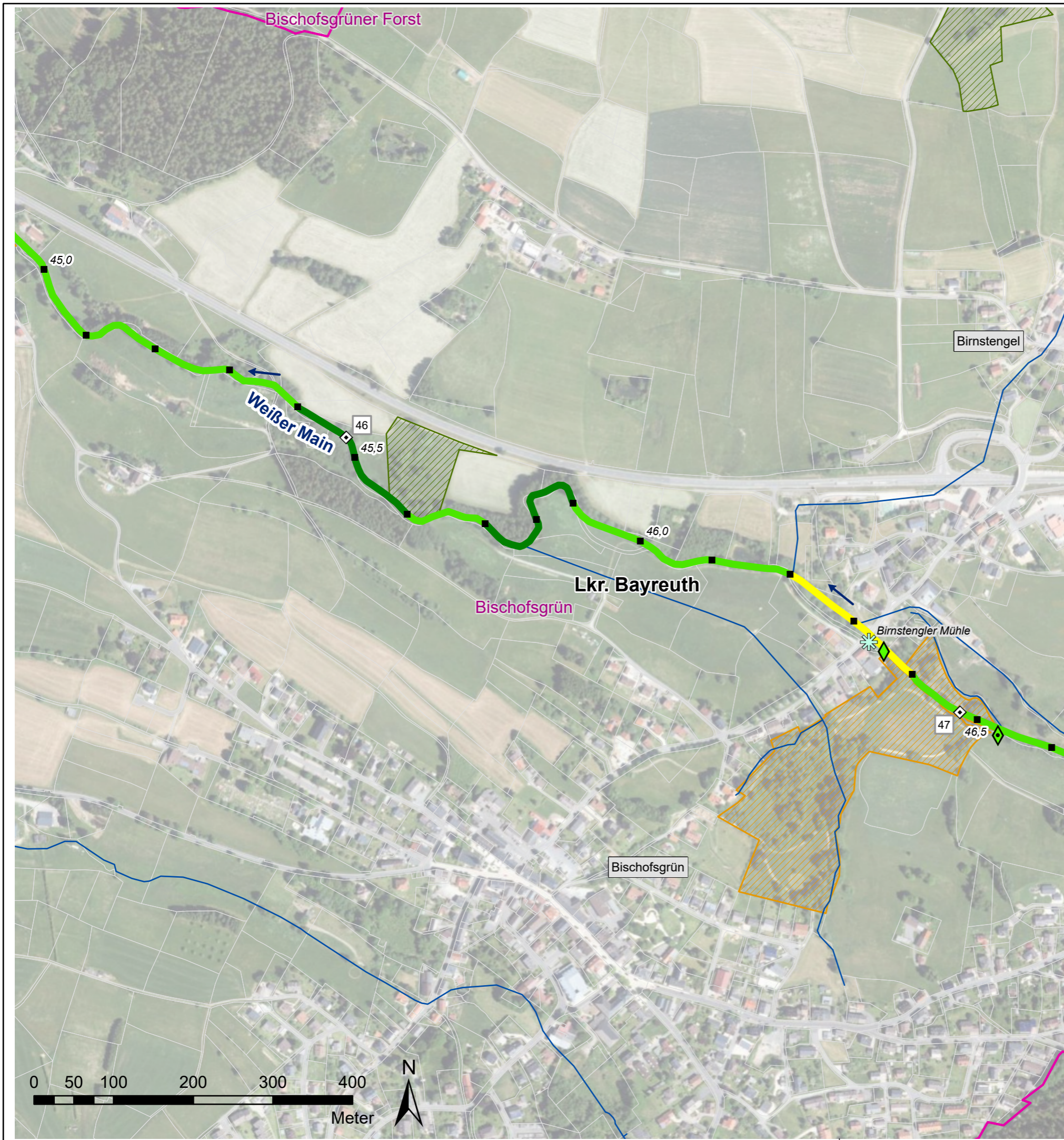

Legende

Gewässerstrukturkartierung (2017)

- unverändert
- gering verändert
- mäßig verändert
- deutlich verändert
- stark verändert
- sehr stark verändert
- vollständig verändert
- nicht bewertet

Flusskilometrierung

- 100 m Abschnitte (GIS-km)
- ◇ 1 km Abschnitte (Fkm)
- sonstige Gewässerlinien

Querbauwerke

- ◇ Sohlegleite
- ◇ Sohlrampe
- ◇ Absturz
- Durchlass-Verrohrung
- Wehr
- △ Fischaufstiegsanlage (FAA)

> Füllfarben stellen die Art der Durchgängigkeit dar:

- frei durchgängig
- eingeschränkt
- nicht bewertet - FAA vorhanden
- mangelhaft
- nicht durchgängig

Wasserkraftanlagen

- ✱ In Betrieb
- ✱ stillgelegt

Verwaltungsgrenzen

- Gemeindegrenzen
- Flurstücke
- Liegenschaft WWA
- Liegenschaft Gemeinde
- Liegenschaft Landkreis
- Fauna-Flora-Habitat_Gebiet

Natura2000

- Fauna-Flora-Habitat_Gebiet

Vorhaben: EG-WRRL		Anlage: 4
Umsetzungskonzept FWK 2_F084		Plan-Nr.: 8
Weißer Main bis Einmündung der Ölschnitz		Schutzvermerk/Dateiname: <small>U:\ISG_B2tag2_F084 Weisser Main\F084_Anlagen_4_Bestand_27.12.22.aprx</small>
Vorhabenträger: Freistaat Bayern, vertreten durch das WWA Hof		Ausgabe vom
Landkreis: Bayreuth		Ersatz für
Maßstab: 1:5.000		Ursprung
Entwurfsverfasser: Wasserwirtschaftsamt Hof		Datum Name
		entw. 28.02.22 Wenisch
		gez. 27.12.22 Baumann
		gepr. Ebert
Datum	Unterschrift	

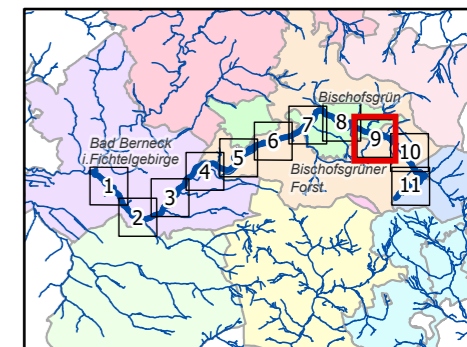
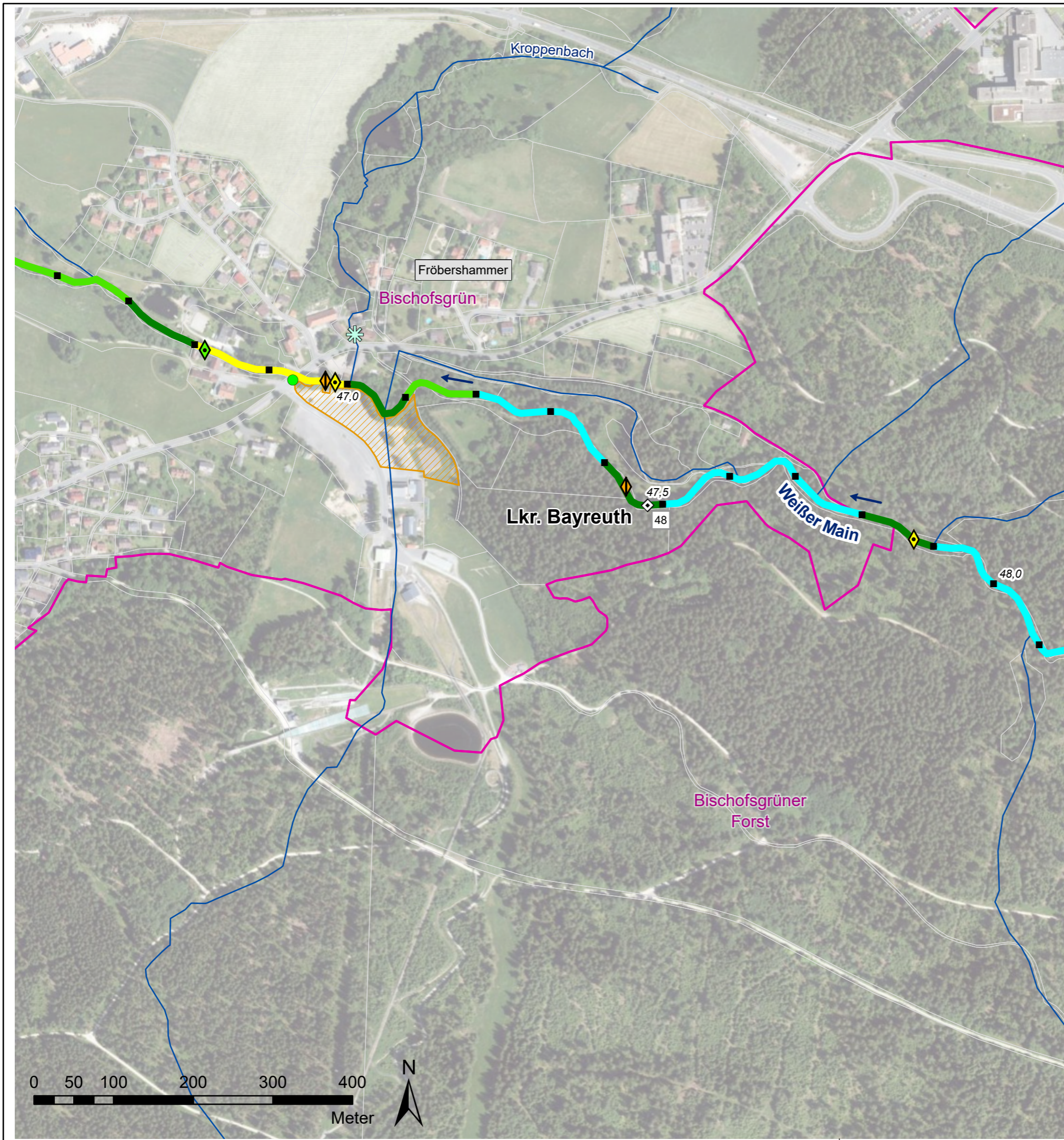

Legende

Gewässerstrukturkartierung (2017)

- unverändert
- gering verändert
- mäßig verändert
- deutlich verändert
- stark verändert
- sehr stark verändert
- vollständig verändert
- nicht bewertet

Flusskilometrierung

- 100 m Abschnitte (GIS-km)
- 1 km Abschnitte (Fkm)

Querbauwerke

- ◇ Sohlgleite
- ◊ Sohlrampe
- ⚡ Absturz
- Durchlass-Verrohrung
- Wehr
- △ Fischaufstiegsanlage (FAA)

> Füllfarben stellen die Art der Durchgängigkeit dar:

- frei durchgängig
- eingeschränkt
- nicht bewertet - FAA vorhanden
- mangelhaft
- nicht durchgängig

Wasserkraftanlagen

- ✱ In Betrieb
- ✱ stillgelegt

Verwaltungsgrenzen

- Gemeindegrenzen
- Flurstücke
- Liegenschaft WWA
- Liegenschaft Gemeinde
- Liegenschaft Landkreis

Natura2000

- Fauna-Flora-Habitat_Gebiet

Vorhaben: EG-WRRL Umsetzungskonzept FWK 2_F084 Weißer Main bis Einmündung der Ölschnitz		Anlage: 4	
Vorhabensträger: Freistaat Bayern, vertreten durch das WWA Hof Landkreis: Bayreuth		Plan-Nr.: 9	
Maßstab: 1:5.000 Bestand: Weißer Main		Schutzvermerk/Dateiname: <small>U:\ISG_B2tag2_F084>Weißer Main\F084_Anlagen 4_Bestand_27.12.22.aprx</small>	
Entwurfsverfasser: Wasserwirtschaftsamt Hof		Ausgabe vom: Ersatz für: Ursprung:	
Datum		Name	
_____		entw. 28.02.22 Wenisch gez. 27.12.22 Baumann gepr. Ebert	
_____		Datum	
_____		Unterschrift	

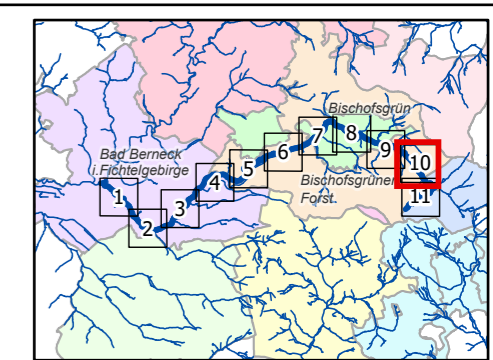
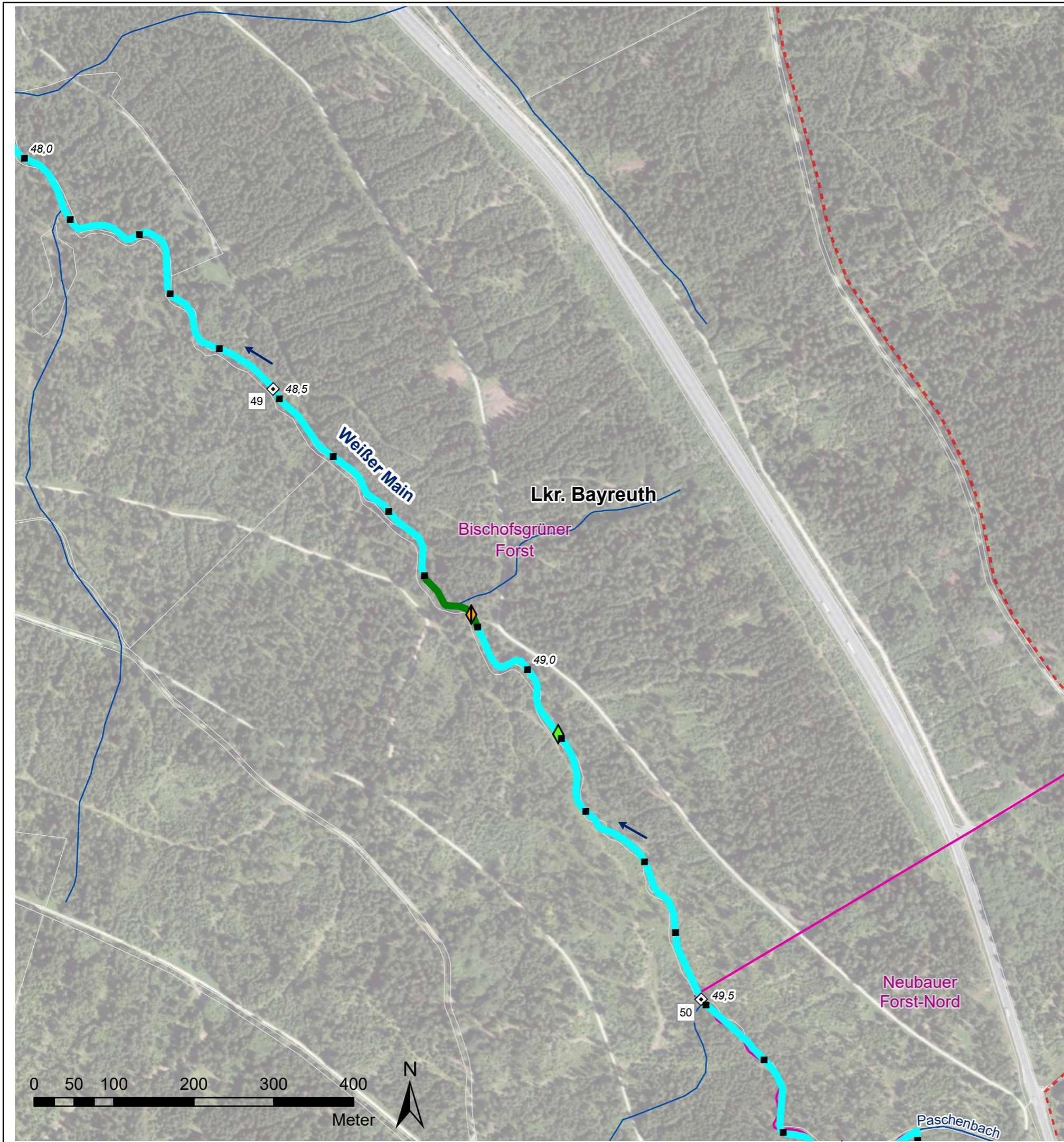

Legende

- Gewässerstrukturkartierung (2017)**
- unverändert
 - gering verändert
 - mäßig verändert
 - deutlich verändert
 - stark verändert
 - sehr stark verändert
 - vollständig verändert
 - nicht bewertet
 - sonstige Gewässerlinien

- Flusskilometrierung**
- 100 m Abschnitte (GIS-km)
 - ◇ 1 km Abschnitte (Fkm)

- Querbauwerke**
- ◇ Sohleleite
 - ◇ Sohlrampe
 - ◇ Absturz
 - Durchlass-Verrohrung
 - Wehr
 - △ Fischaufstiegsanlage (FAA)

- > Füllfarben stellen die Art der Durchgängigkeit dar:
- frei durchgängig
 - eingeschränkt
 - nicht bewertet - FAA vorhanden
 - mangelhaft
 - nicht durchgängig

- Wasserkraftanlagen**
- ✱ In Betrieb
 - ✱ stillgelegt

- Verwaltungsgrenzen**
- Gemeindegrenzen
 - Flurstücke
 - ▨ Liegenschaft WWA
 - ▨ Liegenschaft Gemeinde
 - ▨ Liegenschaft Landkreis

- Natura2000**
- ▭ Fauna-Flora-Habitat_Gebiet

Vorhaben: EG-WRRL Umsetzungskonzept FWK 2_F084 Weißer Main bis Einmündung der Ölschnitz		Anlage: 4
Vorhabensträger: Freistaat Bayern, vertreten durch das WWA Hof		Plan-Nr.: 10
Landkreis: Bayreuth		Schutzvermerk/Dateiname: <small>U:\ISG_B2tag2_F084_Weißer Main\F084_Anlagen 4_Bestand_27.12.22.aprx</small>
Maßstab: 1:5.000	Bestand Weißer Main	Ausgabe vom
Entwurfsverfasser: Wasserwirtschaftsamt Hof		Ursprung
		Datum Name
		entw. 28.02.22 Wenisch
		gez. 27.12.22 Baumann
		gepr. Ebert
Datum	Unterschrift	

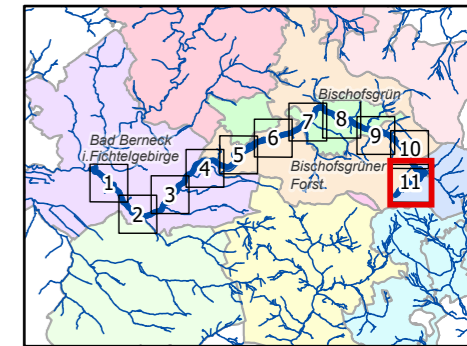
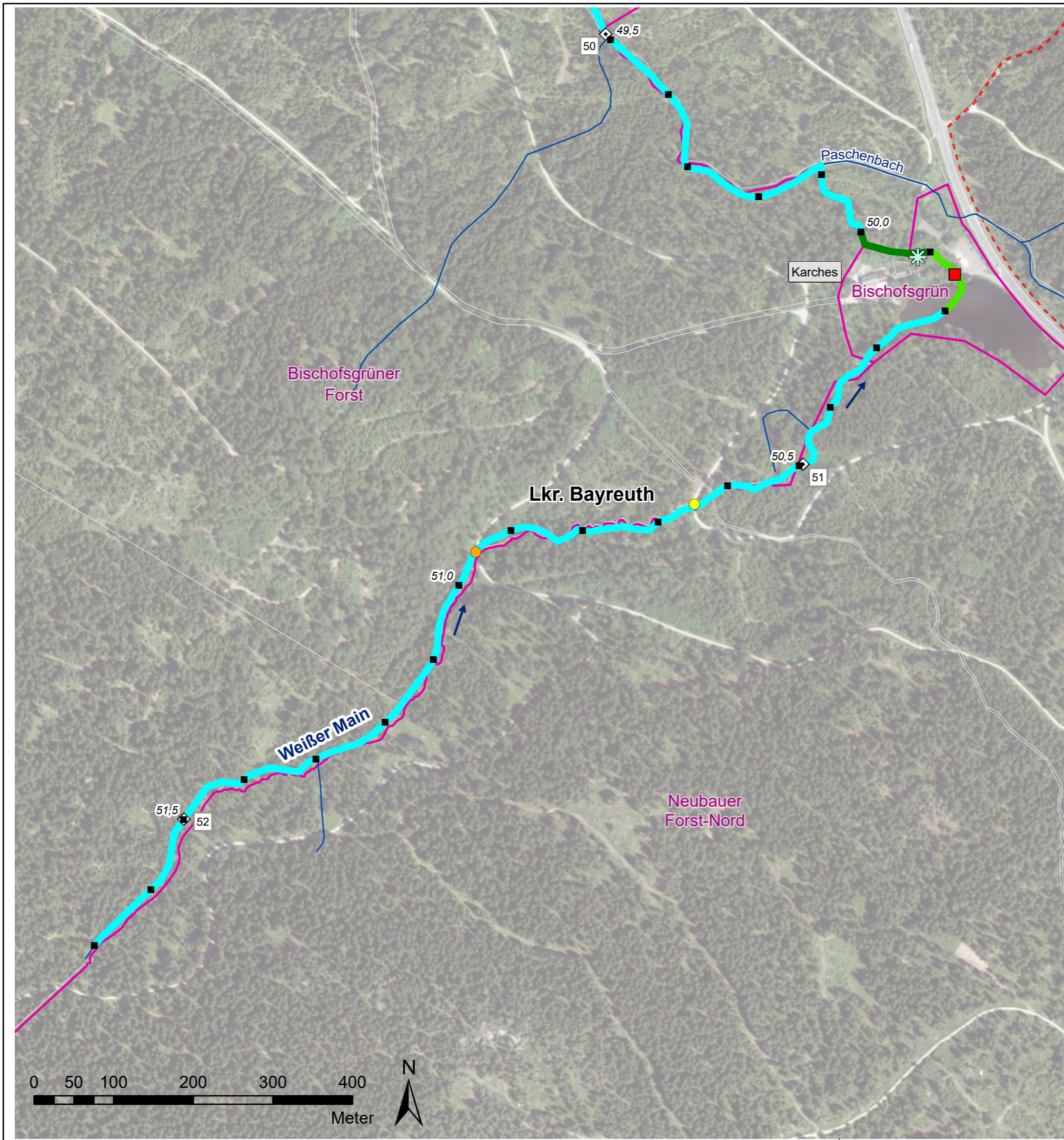

Legende

Gewässerstrukturkartierung (2017)

- unverändert
- gering verändert
- mäßig verändert
- deutlich verändert
- stark verändert
- sehr stark verändert
- vollständig verändert
- nicht bewertet
- sonstige Gewässerlinien

Flusskilometrierung

- 100 m Abschnitte (GIS-km)
- ◇ 1 km Abschnitte (Fkm)

Querbauwerke

- ◇ Sohleleite
- ◇ Sohlrampe
- ◇ Absturz
- Durchlass-Verrohrung
- Wehr
- △ Fischaufstiegsanlage (FAA)

> Füllfarben stellen die Art der Durchgängigkeit dar:

- frei durchgängig
- eingeschränkt
- nicht bewertet - FAA vorhanden
- mangelhaft
- nicht durchgängig

Wasserkraftanlagen

- ✱ In Betrieb
- ✱ stillgelegt

Verwaltungsgrenzen

- Gemeindegrenzen
- Flurstücke
- Liegenschaft WWA
- Liegenschaft Gemeinde
- Liegenschaft Landkreis

Natura2000

- Fauna-Flora-Habitat_Gebiet

Vorhaben: EG-WRRL Umsetzungskonzept FWK 2_F084 Weißer Main bis Einmündung der Ölschnitz		Anlage: 4
Vorhabensträger: Freistaat Bayern, vertreten durch das WWA Hof		Plan-Nr.: 11
Landkreis: Bayreuth		Schutzvermerk/Dateiname: <small>U:\ISG_B2\tag2_F084 Weisser Main\F084_Anlagen 4_Bestand_27.12.22.aprx</small>
Maßstab: 1:5.000	Bestand Weißer Main	Ausgabe vom Ersatz für Ursprung
Entwurfsverfasser: Wasserwirtschaftsamt Hof		Datum Name
		entw. 28.02.22 Wenisch
		gez. 27.12.22 Baumann
		gepr. Ebert
Datum	Unterschrift	