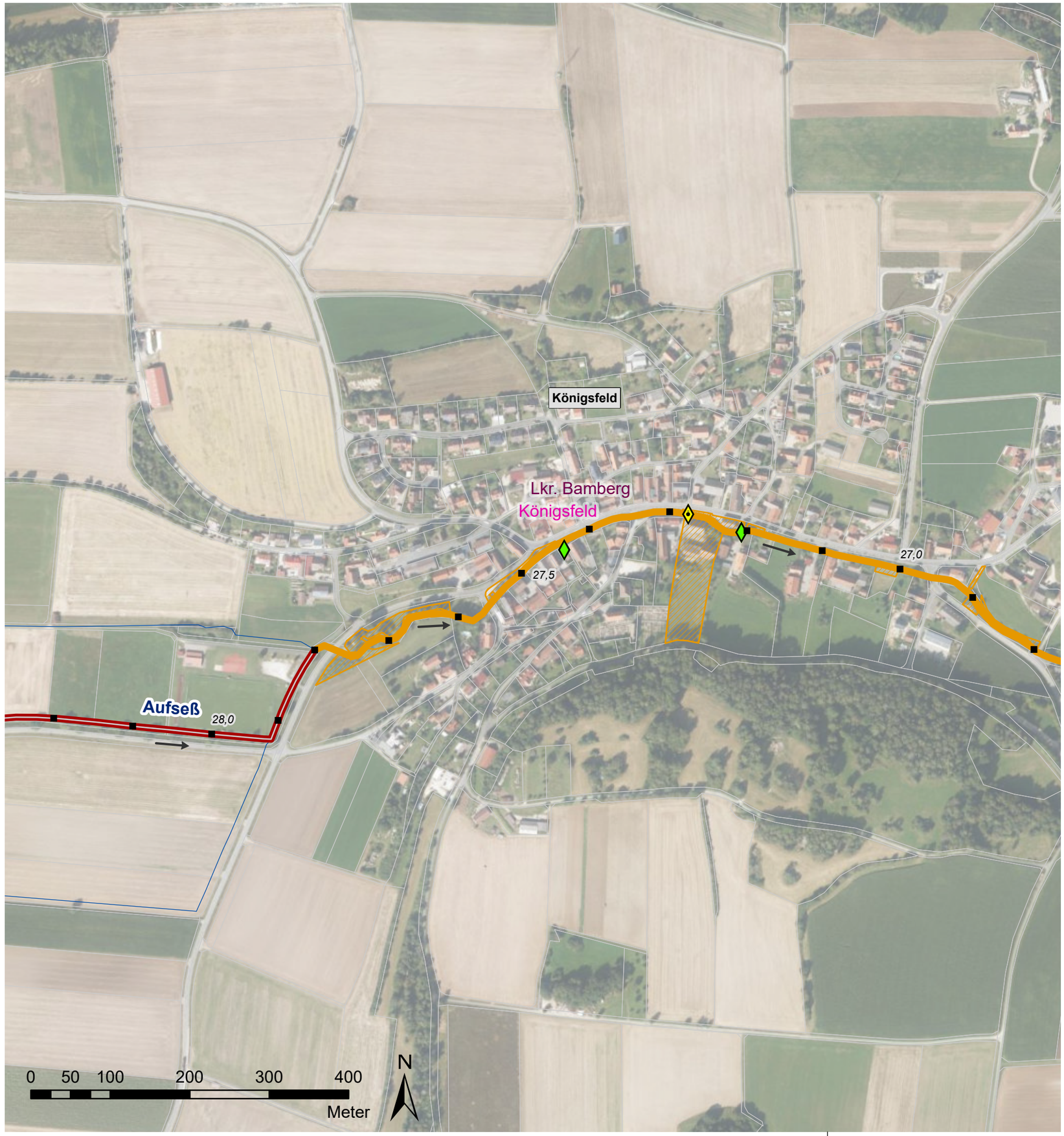

Verwaltungsgrenzen

- Landkreise
- Gemeindegrenzen
- Liegenschaft WWA
- Liegenschaft Gemeinde
- Liegenschaft Landkreis
- Flurstücke

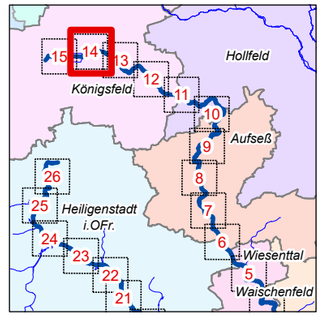

Flusskilometrierung

- 100 m Abschnitte (GIS-km)

Strahlwirkungskonzept

- Strahlursprung (intakter Gewässerabschnitt mit mindestens 500 m Gewässerlänge)
- Trittstein (intakter Gewässerabschnitt unter 500 m Länge)
- Strahlweg (Maßnahmen für den guten Zustand des Gewässers sind nötig)
- Barriere (Unterbrechung der Durchgängigkeit, dringender Handlungsbedarf)
- natürliche Barriere (temporäres oder überbautes Gewässer, keine Maßnahmen möglich)

Querbauwerke

- Sohlengleite
- Sohlrampe
- Absturz
- Wehr
- Durchlass-Verrohrung
- Fischaufstiegsanlage (FAA)

> Füllfarben stellen die Art der Durchgängigkeit dar:
- = frei durchgängig
- = eingeschränkt
- = mangelhaft
- = nicht durchgängig
- = nicht bewertet - FAA vorhanden

Wasserkraftanlagen

- In Betrieb
- stillgelegt
- vorübergehend stillgelegt

Natura2000

- Fauna-Flora-Habitat Gebiet
- EU-Vogelschutzgebiet

Wasserschutzgebiet

- festgesetzt

Hydromorphologische Maßnahmen

61: Maßnahmen zur Sicherstellung der ökologisch begründeten Mindestwasserführung
69.1: Wehr/ Absturz/ Durchlassbauwerk rückbauen
69.2: Wehr/ Absturz/ Durchlassbauwerk ersetzen durch/ um[illegible] in ein passierbares Bauwerk (z.B. Sohlengleite)
69.3: Passierbares Bauwerk (Umgehungsgerinne, Fisc[illegible]/ oder -abstiegsanlage) an einem Wehr/ Absturz/ Durchlassbauwerk an[illegible]
69.4: Umgehungsgewässer/ Fischauf und/ oder -[illegible]anlage umbauen/ optimieren
69.5: Sonstige Maßnahmen zur Verbesserung [illegible]chgängigkeit (z.B. Sohlrampe umbauen/ optimieren)
70.1: Flächenerwerb zur eigendynamis[illegible]twicklung
70.2: Massive Sicherungen (Ufer/ [illegible]seitigen/ reduzieren
70.3: Ergänzende Maßnahmen [illegible]ieren eigendynamischer Gewässerentwicklung (z. B. Strömungslenker [illegible])
71: Punktuelle Verbes[illegible]rch Strukturelemente innerhalb des vorhandenen Gewässerprofils [illegible]rsteine und Totholz einbringen, Kieslaichplätze schaffen)
72.1: Gewässerpro[illegible]ah umgestalten
72.4: Auflockern [illegible] monotoner Uferlinien
73.1: Ufergel[illegible]n herstellen oder entwickeln
73.3: Ufervegetation erhalten
74.6: Aue naturnah erhalten/ pflegen

keine Maßnahmen notwendig

69.1 Maßnahmen zur Wiederherstellung der Durchgängigkeit
70.1 Maßnahmen zur Strukturverbesserung des Gewässers
XX_D01 / XX_S01 -Code-Nummer (siehe Kostenschätzung)

Vorhaben:	**EG-WRRL** Umsetzungskonzept FWK 2_F059 Trubach, Thosbach, Altenthalbach, Großnoher Bach, Leinleiterbach, Aufseß	Anlage: **5**
Vorhabensträger:	Freistaat Bayern, vertreten durch das WWA Hof	Plan-Nr.: **14**
Landkreis:	Bamberg	
Gemeinde:	Königsfeld	
Maßstab: 1:5.000	Maßnahmen Aufseß	Schutzvermerk/Dateiname:
Entwurfsverfasser:	**Wasserwirtschaftsamt Hof**	Datum / Name
Hof, den 30.06.2022	gez. Merz	entw. 03.02.22 Wenisch
Datum	Unterschrift	gez. 02.03.22 Baumann
		gepr. 30.06.22 Ebert