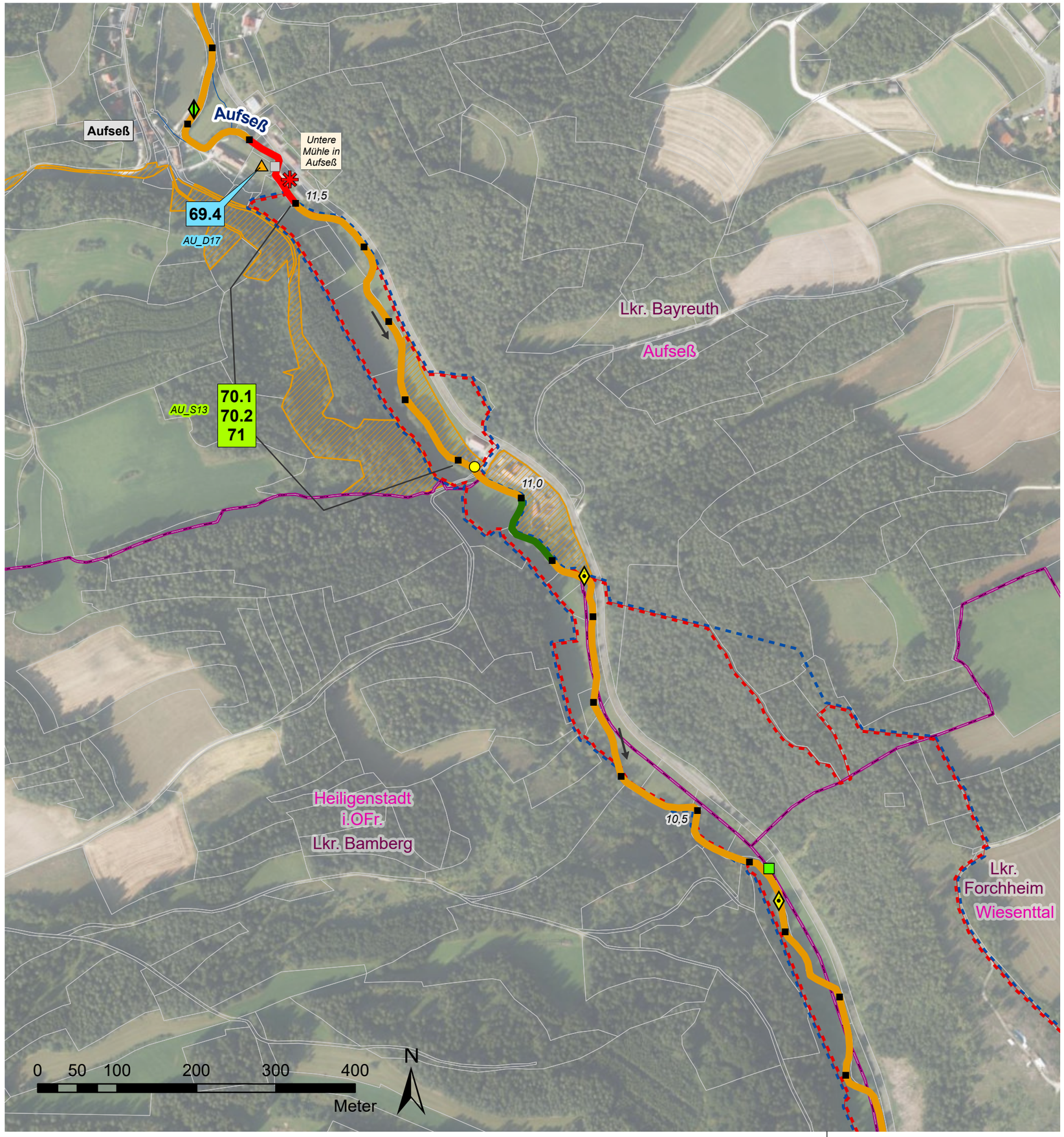

Verwaltungsgrenzen

- Landkreise
- Gemeindegrenzen
- Liegenschaft WWA
- Liegenschaft Gemeinde
- Liegenschaft Landkreis
- Flurstücke

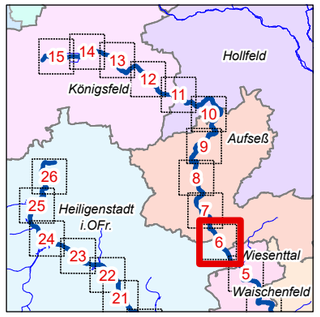

Flusskilometrierung

- 100 m Abschnitte (GIS-km)

Strahlwirkungskonzept

- Strahlursprung (intakter Gewässerabschnitt mit mindestens 500 m Gewässerlänge)
- Trittstein (intakter Gewässerabschnitt unter 500 m Länge)
- Strahlweg (Maßnahmen für den guten Zustand des Gewässers sind nötig)
- Barriere (Unterbrechung der Durchgängigkeit, dringender Handlungsbedarf)
- natürliche Barriere (temporäres oder überbautes Gewässer, keine Maßnahmen möglich)

Querbauwerke

- Sohlengleite
- Sohlrampe
- Absturz
- Wehr
- Durchlass-Verrohrung
- Fischaufstiegsanlage (FAA)

> Füllfarben stellen die Art der Durchgängigkeit dar:
- = frei durchgängig
- = eingeschränkt
- = mangelhaft
- = nicht durchgängig
- = nicht bewertet - FAA vorhanden

Wasserkraftanlagen

- In Betrieb
- stillgelegt
- vorübergehend stillgelegt

Natura2000

- Fauna-Flora-Habitat Gebiet
- EU-Vogelschutzgebiet

Wasserschutzgebiet

- festgesetzt

Hydromorphologische Maßnahmen

61: Maßnahmen zur Sicherstellung der ökologisch begründeten Mindestwasserführung
69.1: Wehr/ Absturz/ Durchlassbauwerk rückbauen
69.2: Wehr/ Absturz/ Durchlassbauwerk ersetzen durch/ umbauen in ein passierbares Bauwerk (z.B. Sohlengleite)
69.3: Passierbares Bauwerk (Umgehungsgerinne, Fischauf und/ oder -abstiegsanlage) an einem Wehr/ Absturz/ Durchlassbauwerk anlegen
69.4: Umgehungsgewässer/ Fischauf und/ oder -abstiegsanlage umbauen/ optimieren
69.5: Sonstige Maßnahmen zur Verbesserung der Durchgängigkeit (z.B. Sohlrampe umbauen/ optimieren)

70.1: Flächenerwerb zur eigendynamischen Entwicklung
70.2: Massive Sicherungen (Ufer/ Sohle) beseitigen/ reduzieren
70.3: Ergänzende Maßnahmen zum Initiieren eigendynamischer Gewässerentwicklung (z. B. Strömungslenker einbauen)
71: Punktuelle Verbesserung durch Strukturelemente innerhalb des vorhandenen Gewässerprofils (z.B. Störsteine und Totholz einbringen, Kieslaichplätze schaffen)
72.1: Gewässerprofil naturnah umgestalten
72.4: Auflockern starrer/ monotoner Uferlinien
73.1: Ufergehölzsaum herstellen oder entwickeln
73.3: Ufervegetation erhalten
74.6: Aue naturnah erhalten/ pflegen

69.1 Maßnahmen zur Wiederherstellung der Durchgängigkeit
70.1 Maßnahmen zur Strukturverbesserung des Gewässers
XX_D01 / XX_S01 -Code-Nummer (siehe Kostenschätzung)

Vorhaben:	**EG-WRRL** Umsetzungskonzept FWK 2_F059 Trubach, Thosbach, Altenthalbach, Großnoher Bach, Leinleiterbach, Aufseß	**Anlage:**	**5**
Vorhabensträger:	Freistaat Bayern, vertreten durch das WWA Hof	**Plan-Nr.:**	**6**
Landkreis:	Forchheim, Bayreuth, Bamberg		
Gemeinde:	Wiesenttal, Waischenfeld, Aufseß		
Maßstab: 1:5.000	Maßnahmen Aufseß	**Schutzvermerk/Dateiname:** Dokumentpfad: U:\BG_BZ\bp2_F059_FWK_PLÄNE\Anlage 5\5_Maßnahmen - 1 Teil - mit Wasserschutzgebieten.aprx	
Entwurfsverfasser:	**Wasserwirtschaftsamt Hof** Hof, den 30.06.2022 gez. Merz Datum Unterschrift		Datum Name **entw.** 03.02.22 Wenisch **gez.** 01.03.22 Baumann **gepr.** 30.06.22 Ebert