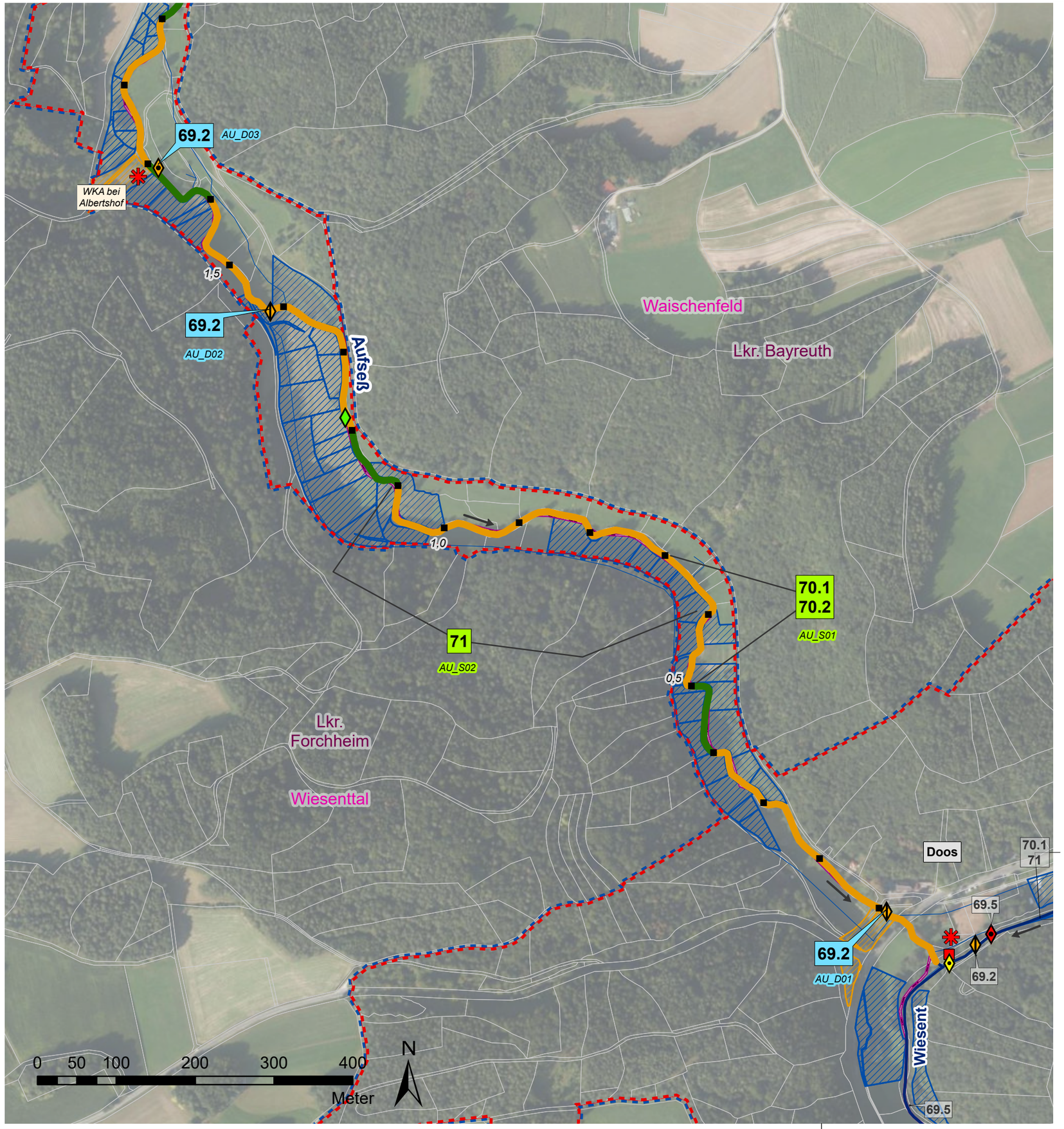


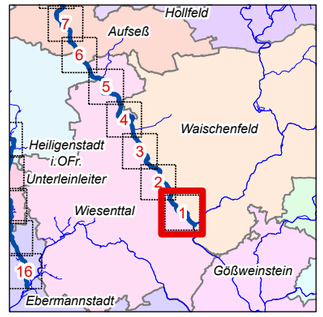


## Verwaltungsgrenzen

- Landkreise
- Gemeindegrenzen
- Liegenschaft WWA
- Liegenschaft Gemeinde
- Liegenschaft Landkreis
- Flurstücke

## Flusskilometrierung

- 100 m Abschnitte (GIS-km)

## Strahlwirkungskonzept

- Strahlursprung (intakter Gewässerabschnitt mit mindestens 500 m Gewässerlänge)
- Trittstein (intakter Gewässerabschnitt unter 500 m Länge)
- Strahlweg (Maßnahmen für den guten Zustand des Gewässers sind nötig)
- Barriere (Unterbrechung der Durchgängigkeit, dringender Handlungsbedarf)
- natürliche Barriere (temporäres oder überbautes Gewässer, keine Maßnahmen möglich)

## Querbauwerke

- Sohlengleite
- Sohlrampe
- Absturz
- Wehr
- Durchlass-Verrohrung
- Fischaufstiegsanlage (FAA)

> Füllfarben stellen die Art der Durchgängigkeit dar:
- = frei durchgängig
- = eingeschränkt
- = mangelhaft
- = nicht durchgängig
- = nicht bewertet - FAA vorhanden

## Wasserkraftanlagen

- In Betrieb
- stillgelegt
- vorübergehend stillgelegt

## Natura2000

- Fauna-Flora-Habitat Gebiet
- EU-Vogelschutzgebiet

## Wasserschutzgebiet

- festgesetzt

## Hydromorphologische Maßnahmen

61: Maßnahmen zur Sicherstellung der ökologisch begründeten Mindestwasserführung
69.1: Wehr/ Absturz/ Durchlassbauwerk rückbauen
69.2: Wehr/ Absturz/ Durchlassbauwerk ersetzen durch/ umbauen in ein passierbares Bauwerk (z.B. Sohlengleite)
69.3: Passierbares Bauwerk (Umgehungsgerinne, Fischauf und/ oder -abstiegsanlage) an einem Wehr/ Absturz/ Durchlassbauwerk anlegen
69.4: Umgehungsgewässer/ Fischauf und/ oder -abstiegsanlage umbauen/ optimieren
69.5: Sonstige Maßnahmen zur Verbesserung der Durchgängigkeit (z.B. Sohlrampe umbauen/ optimieren)

70.1: Flächenerwerb zur eigendynamischen Entwicklung
70.2: Massive Sicherungen (Ufer/ Sohle) beseitigen/ reduzieren
70.3: Ergänzende Maßnahmen zum Initiieren eigendynamischer Gewässerentwicklung (z. B. Strömungslenker einbauen)
71: Punktuelle Verbesserung durch Strukturelemente innerhalb des vorhandenen Gewässerprofils (z.B. Störsteine und Totholz einbringen, Kieslaichplätze schaffen)
72.1: Gewässerprofil naturnah umgestalten
72.4: Auflockern starrer/ monotoner Uferlinien
73.1: Ufergehölzsaum herstellen oder entwickeln
73.3: Ufervegetation erhalten
74.6: Aue naturnah erhalten/ pflegen

69.1 Maßnahmen zur Wiederherstellung der Durchgängigkeit
70.1 Maßnahmen zur Strukturverbesserung des Gewässers
XX_D01 XX_S01 -Code-Nummer (siehe Kostenschätzung)

| | | | |
|---|---|---|---|
| Vorhaben: | **EG-WRRL** Umsetzungskonzept FWK 2_F059 Trubach, Thosbach, Altenthalbach, Großnoher Bach, Leinleiterbach, Aufseß | Anlage: | 5 |
| Vorhabensträger: | Freistaat Bayern, vertreten durch das WWA Hof | Plan-Nr.: | 1 |
| Landkreis: | Forchheim, Bayreuth | | |
| Gemeinde: | Wiesenttal, Waischenfeld | | |
| Maßstab: 1:5.000 | Maßnahmen Aufseß | Schutzvermerk/Dateiname: | |
| Entwurfsverfasser: | **Wasserwirtschaftsamt Hof** | | |
| Hof, den 30.06.2022 | gez. Merz | | |
| Datum | Unterschrift | | |

| | Datum | Name |
|---|---|---|
| entw. | 03.02.22 | Wenisch |
| gez. | 01.03.22 | Baumann |
| gepr. | 30.06.22 | Ebert |